Emlakçılar alım satımlarda depremzedelerden ücret almayacak

Çorum Emlak Müşavirleri Derneği Yönetim Kurulu Başkanı Ömer Okcu, yönetim kurulu üyeleri Süleyman Yıldırım ve Mehmet Akış ile birlikte gazetemizi ziyaret etti.

- Çorum Emlak Müşavirleri Derneği Yönetim Kurulu Başkanı Ömer Okcu, Çorum'a gelen depremzedelerden alım satım ve kiralama işlerinden ücret almayacakları nı açıkladı.

* HABERİ 8'DE

Çorum Eczacı Odası'nı temsilen bir grup deprem bölgesine gitti.

Gönüllü eczacılar deprem bölgesinde

* HABERİ 26'DA

ÇORUM Hakimiyet

www.corumhakimiyet.net

17 ŞUBAT 2023 CUMA | Günlük Siyasi Gazete | Fiyatı : 2,00 TL

MİRAÇ KANDİLİMİZ mübarek olsun
ESER AUTO - GAYRİMENKUL
0532 379 89 00
Üçtutlar Mah. Ahçılar 3. Cad. No:15/C Merkez / ÇORUM
eserauto@outlook.com

Hemşehrilerimizin ve müşterilerimizin Miraç Kandilini kutlar, sağlık ve mutluluklar dileriz.
ÇUHA
Namık Çuha
Jeoloji Mühendisi
Tel: 224 38 51-224 23 45 Fax: 224 38 51
Cep: 0 532 337 39 42 Mobil: 0 522 216 54 49
Kubbeli Cad. No: 2/2 ÇORUM
* Madencilik
* Mühendislik
* Su sondajı
* Temel Sondajı
* Zemin Etütleri
* Yeraltı suyu araştırması
(Ç.HAK-332)

MİRAÇ KANDİLİNİZ MÜBAREK OLSUN
RE-ALYAPI MARKET
Reha BAYRAM
0539 296 82 44
bianca kalitenin rengi
ECE BANYO
SARAY BANYO
İdeal STANDARD
Ulukavak Mah. Çiftlik Cad. 11/C-ÇORUM Tel: 0364 777 1 999

Peygamberlere ve dine hakarete tepki

- İnsani Değerler Platformu'na bağlı STK'lar, Adliye önünde bir basın açıklaması yaparak, peygamberlere ve dini değerlere hakaret eden Hitit Üniversitesi Erol Olçok Eğitim ve Araştırma Hastanesi çalışanı H.K'ya tepki gösterdi. STK'lar bu personelin cezalandırılmasını istedi.

* HABERİ 2'DE

İnsani Değerler Platformu'na bağlı STK'lar, yaptıkları basın açıklaması ile tepkilerini dile getirdiler.

Hakaret eden şahıs gözaltına alındı

- Sosyal medya hesabından yaptığı paylaşımda peygamberlere ve dini değerlere hakaret eden H.K ile ilgili Cumhuriyet Başsavcılığı harekete geçti. Gözaltına alınan şüpheli hakkında yurt dışı çıkış yasağı ve imza yükümlülüğünü içeren adli kontrol yükümlülüğü uygulandığı belirtildi.* HABERİ 23'DE

MİRAÇ KANDİLİMİZ MÜBAREK OLSUN
Çorum Hakimiyet

Üç Aylar'ın kutlu gecelerinden olan 'Miraç Kandili'ni bugün idrak edeceğiz.

Miraç Gecesi'nin başta ülkemiz olmak üzere İslâm âlemi ve tüm insanlığa sağlık, huzur ve barış getirmesini temenni ediyor, tüm okurlarımızın kandilini kutluyoruz.

Hayvanseverlerden Belediye'ye tepki!

- Çorum Belediyesi Veteriner İşleri Müdürlüğü'nün, bir mahalle muhtarının şikayeti doğrultusunda küpeli hayvanları toplatması tepkilere neden oldu.

* HABER/YORUM 23'DE

Enise Ağbal Üşümüş

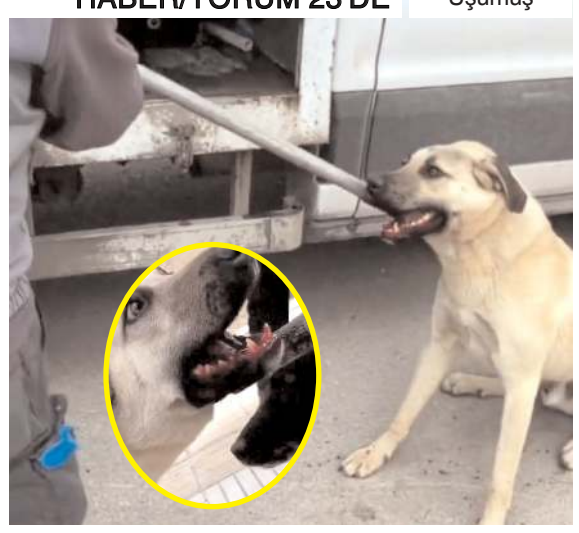

Vatandaşlar köpeklere yapılan müdahaleye tepki gösterdi.

Mustafa Karslıoğlu hayatını kaybetti

- Hasan Zahir Et Lokantası sahibi Ömer Karslıoğlu ile Meryem Batum, Nurcan Kerman ve Hatice Karslıoğlu'nun babaları Mustafa Karslıoğlu vefat etti.

* HABERİ 21'DE

Mustafa Karslıoğlu

Ahlatcı ve Çenesiz'den 'Türkiye Tek Yürek' kampanyasına destek

* HABERİ 6'DA

Ahmet Ahlatcı

Erdem Çenesiz

* SAYFA 25'DE

MUSLU GAYRİMENKUL
Miraç Kandilimizin ülkemize ve milletimize hayırlara vesile olmasını dilerim
Yaşar MUSLU
Ulukavak Mh. Mavral Sk. No:58/1A ÇORUM
0 535 402 81 51
info@muslugayrimenkul.com
www.muslugayrimenkul.com

1972 Nasip
Unlu Mamülleri

Merkez: Eşref Hoca Cad. Anadolu Lisesi Karşısı (226 30 70)
Şube: Mavral Sk. Yeni Adliye Arkası (226 30 73)
Pastane: Hamit Kaplan Cad. Stat Yanı (226 30 72)
Buhara Şube: Yunus Market İçerisi
(Ç.HAK:338)

Miraç Kandilinizi
en içten dileklerimizle
kutlar, hayırlara
vesile olmasını
dileriz.
Site
Lokanta
Küçük Sanayi Sitesi 91. Sk.
No: 9 ÇORUM
Tel: 0 364 777 10 30
Since 1968

Mabey
CATERING
Toplu yemek organizasyonu, Düğün, Nişan, Mevlüt,
Sünnet ve işyerlerine yemek verilir
777 10 10 - 225 60 30
Çöplü Mah. Çöplü 3. Sk. No:2/A ÇORUM

Peygamberlere ve dine hakarete tepki

FATİH BATTAR

Çorum'da Hitit Üniversitesi Erol Olçok Eğitim ve Araştırma Hastanesi'nde görev yapan bir şahıs, sosyal medya hesabından peygamberlere ve dine hakaretler yağdırdı.

Paylaşım kamuoyunda infiale ve tepkilere neden olurken, sivil toplum kuruluşları da alçak bir paylaşımda bulunan hastane perseneli H.K hakkında suç duyurusunda bulundu.

Adliye önünde bir basın açıklaması yapan İnsani Değerler Platformu'na bağlı STK'lar, bu alçaklığı yapan personelin cezalandırılmasını istedi.

STK'lar adına bir basın açıklaması yapan Diyanet Sen Çorum Şube Başkanı İsmail Şanal, "Bir yandan Kahramanmaraş depremi sonrası milletçe büyük bir insanlık sınavı verirken ve tüm dünyaya dayanışmanın, kardeşliğin ne olduğunu gösterirken, diğer taraftan insanlıktan zerre miktarı nasip almamış hasta ruhlu kimi zavallılar sosyal medya üzerinden bu milletin ve insanlığın göz bebeği olan peygamberlerimize alenen hakaretler yağdırabiliyor." dedi

Basın açıklamasını Diyanet Sen Çorum Şube Başkanı İsmail Şanal yaptı.

Hangi ağır zorluk ve şartlar altında olursa olsun bu milletin asil evlatlarının asla kendi kutsallarına ve değerlerine yönelik böylesi iğrenç saldırıları sineye çekmeyeceğini ve ve hoş görmeyeceğini ifade eden Şanal, "Hitit Üniversitesi Erol Olçok Eğitim ve Araştırma Hastanesi'nde çalışan H.K. isimli kendini bilmez bir insan müsveddesi, idrak yoksunluğu içerisinde Facebook hesabından kin ve nefretini kusmuş ve insanlığın mümtaz şahsiyetleri, yüz akları olan peygamberlerimiz hakkında ağıza dahi alınamayacak hakaretler içeren bir sosyal medya paylaşımı yapmış bulunuyor. Yapılan bu paylaşım kamuoyunda istisnasız büyük bir infiale sebep olmuştur. İyi bilinmelidir ki, hangi ağır zorluk ve şartlar altında olursa olsun bu milletin asil evlatları asla kendi kutsallarına ve değerlerine yönelik böylesi iğrenç saldırıları sineye çekmez ve hoş görmez. Bu milletin binlerce yıllık tarihi bunun en güzel şahididir. Ne acıdır ki milyonlarca insanımızı derinden etkileyen bir büyük felaketin içinde iken ve ağır yaralarımızı sarmak için milletçe yedisinden yetmişine kenetlenmişken birtakım kimseler İslam'a olan kinlerini kusmak için hiçbir fırsatı kaçırmamakta ve o kapkara kalplerinin bütün kirini ortaya dökmektedirler. Böylesi kimselerin kamuda çalışıyor olması ise daha da hayret ve üzüntü vericidir. Emsallerine az da olsa rastlanılan bu tür insanlık yoksunlarının kamuda çalışabiliyor ve maaş alıyor olması ise asla kabullenilemez. Diğer taraftan bu tür hakaret ve saldırıların sıradan bir zavallının akıl tutulması olarak değerlendirilemeyeceğini, bunu epeyce bir zamandan bu yana sosyal medya ağları üzerinden örgütleyen ve hiçbir zaman bu milletin değerleriyle barışık olamamış bir üst şeytani aklın ve organizasyonun olduğunu da iyi bilmekteyiz. O nedenlerle buradan söz konusu şahsın çalıştığı kamu kurumlarının idarecilerine ve cumhuriyet savcılarına çağrıda bulunuyor ve nefret suçu işleyen, İslami değerlerimize alenen hakaret eden bu insanlıktan nasipsiz insan müsveddesi ve arkasındaki şer odakları hakkında gerekli hukuki işlemlerin tam anlamıyla yürütülmesini, bu tür yüreği kararmış kimseleri şehrimizde görmek istemediğimizi, adı geçenin kamu görevinin bir an önce sonlandırılması için yasal süreçlerin başlatılmasını verdiğimiz dilekçelerle İnsani Değerler Platformu üyelerimiz ve saygıdeğer halkımız adına talep ediyoruz." şeklinde konuştu

Basın açıklamasının ardından 70'e yakın sivil toplum kuruluşlarının temsilcileri Cumhuriyet Savcılığı'na giderek, H.K hakkında suç duyurusunda bulundu.

Bu arada İl Sağlık Müdürlüğü'nün de peygamberlere ve dine hakaret eden hastane personeli H.K hakkında soruşturma başlattığı öğrenildi.

İnsani Değerler Platformu'na bağlı STK'lar, yaptıkları basın açıklaması ile tepkilerini dile getirdiler.

Mecitözü sallandı

FATİH BATTAR

Çorum'un Mecitözü ilçesinde öncek gün akşam saatlerinde 2 deprem meydana geldi.

Mecitözü ilçesine bağlı Boğazkaya köyünde saat 1812'de 4.1 büyüklüğündeki depremin ardından 18:32'de 3.7 şiddetinde deprem meydana geldi. İlk deprem yerin 11 kilometre altında gerçekleşirken, ikinci deprem yerine 5 kilometre altında gerçekleşti.

İki depremde de herhangi bir olumsuzluk yaşanmadığı öğrenildi.

BAŞSAĞLIĞI
Şehrimize yaptığı hizmetlerle iz bırakan ve Çorumlular'ın
gönlünde taht kuran kıymetli büyüğüm, ağabeyim
Doğru Yol Partisi (DYP) 19. Dönem Milletvekili Mimar

Arslan Adnan
TÜRKOĞLU'na
Allah'tan rahmet, ailesine ve sevenlerine başsağlığı dileriz.
DENGE GAYRİMENKUL
KURUMSAL YATIRIM DANIŞMANLIĞI

Çorumlu hemşehrilerimizin Miraç Kandilini tebrik eder,
milletimize huzur ve mutluluklar getirmesini dileriz.
SMS HİDROLİK ELEMANLARI
San.Tic.Ltd.Şti.
Damper Pompaları,
Yavru Şanzımanlar,
Güç Aktarma Kutuları,
Hidrolik Yön Valfleri,
İmalatı

(Ç.HAK:335)
Adres :
K.S.S. 93.Sok.No.:2-4
Çorum
T: +90.364 234 84 18
F: +90.364 234 84 19
www.smshidrolik.com

Halil İbrahim Aşgın
Belediye Başkanı

ÇORUM BELEDİYESİ 1876

MİRAÇ KANDİLİMİZ

Mübarek Olsun

(BASIN:10000)

Hitit Üniversitesi'nde çeşitli yüksekokul ve fakültelerde eğitim gören 7 öğrenci, Kahramanmaraş merkezli depremlerde vefat etti.

Hitit Üniversitesi'nden 7 öğrenci depremde hayatını kaybetti

FATİH BATTAR

Hitit Üniversitesi'nde çeşitli yüksekokul ve fakültelerde eğitim gören 7 öğrenci, Kahramanmaraş merkezli depremlerde yaşamını yitirdi.

Türkiye, Kahramanmaraş merkezli 10 ili etkileyen 7.7 ve 7.6 büyüklüklerindeki depremlerle sarsıldı. Depremlerde 36 binden fazla kişi hayatını kaybetti, Hitit Üniversitesi'nden ise 7 öğrenci, göçük altında can verdi.

Hepsinin de ayrı ayrı hayalleri vardı. Okullarını bitirip sevdikleri işte çalışarak mutlu bir yuva kurmak istiyorlardı ama 6 Şubat saat 04:17 ve 13:24'te meydana gelen iki büyük deprem, 7 üniversiteli genci hayattan kopardı

Depremde hayatını kaybeden HİTÜ'lü öğrenciler; "Hitit Üniversitesi Osmancık Ömer Derindere Meslek Yüksekokulu Mimarlık ve Şehir Planlama Bölümü 2.sınıf öğrencisi Menekşe Yangın, Sosyal Bilimler Meslek Yüksekokulu Sosyal Hizmetler Programı 2.sınıf öğrencisi Hacer Bengi Gözüaçık, Hitit Üniversitesi Lisansüstü Eğitim Enstitüsü Adli Bilimler Programı öğrencisi Jandarma Teğmen Fulya Sağlam Özdemir, Hitit Üniversitesi Sağlık Bilimleri Fakültesi Çocuk Gelişimi 1.sınıf öğrencisi Fatmanur Avize, 3.sınıf öğrencisi Zeynep Melisa Karaoğlan, Spor Bilimleri Fakültesi Spor Yöneticiliği Bölümü 3.sınıf öğrencisi Ramazan Hilmi Cihangir ve Hitit Üniversitesi Çocuk Gelişimi bölümünden 2. Sınıf öğrencisi Elmina Çam"

Hakimiyet, hayatını kaybeden öğrencilerimize Allah'tan rahmet, kederli aileleri ve yakınlarına da başsağlığı diler.

YEPAŞ depremzedelerden elektrik aboneliğinde güvence bedeli almayacak

YEPAŞ Genel Müdürü Arif Akşam, Samsun, Ordu, Amasya, Sinop ve Çorum illerine yerleşen depremzedelerden güvence bedeli alınmayacağını açıkladı.

YEPAŞ'tan yapılan yazılı açıklamada, hem deprem bölgelerinde hem de beş ilde depremzedelere destek verildiğini belirtti.

Ortaya çıkan ihtiyaçlar için Valilik ve AFAD gibi birimler vasıtasıyla vatandaşlara hem malzeme hem de maddi destek sağlandığı aktarılan açıklamada, depremlerin ardından sorumluluk alanlarındaki illere gelen depremzedelerden evlerine yerleşme süreçlerini kolaylaştırmak için de çalışma yapıldığı kaydedildi.

Açıklamada görüşlerine yer verilen YEPAŞ Genel Müdürü Arif Akşam, "Depremzedelerin, AFAD tarafından ya da valiliklerin, kaymakamlıkların ilgili birimleri tarafından verilmiş belgenin dışında hiçbir belge talep etmeden ve güvence bedeli ödemesi almadan işlemelerini en hızlı şekilde tamamlayıp enerjinin bir an önce verilmesi için gerekli koordinasyonu sağlamaya çalışıyoruz." açıklamasında bulundu.(AA)

MİRAÇ
KANDİLİNİZ
Mübarek Olsun

NETPAŞ DEMİR-ÇİMENTO
KUM ELEME VE KİREÇLİ HAZIR HARÇ TESİSLERİ

Satış Ofis Adres: İskilip Yolu üzeri No:93 (Eser Kiremit Karşısı)
Kum Eleme Tesis: İnalözü Köyü / ÇORUM
Gsm: 0543 431 19 19 - 0532 205 41 81

(ÇHAK:242)

Ahlatcı ve Çenesiz'den 'Türkiye Tek Yürek' kampanyasına destek

MURAT ÇETİN

Önceki akşam tüm TV kanallarının ortak yayınında başlatılan "Türkiye Tek Yürek" kampanyasına Ahlatcı Holding Yönetim Kurulu Başkanı Ahmet Ahlatcı ile Ece Holding Yönetim Kurulu Başkanı Erdem Çenesiz telefonla bağlanarak destek verdi.

Ahmet Ahlatcı

Erdem Çenesiz

AHLATCI DEPREM YARDIMINI 150 MİLYON LİRAYA ÇIKARDI

Deprem bölgesine 100 milyon lira destek sağladıklarını belirten Ahlatcı Holding Yönetim Kurulu Başkanı Ahmet Ahlatcı, "Türkiye Tek Yürek" kampanyasınada Ahlatcı Doğalgaz olarak 50 milyon nakit destek vererek toplam 150 milyon lira bağışta bulunduklarını söyledi.

ERDEM ÇENESİZ'DEN 5 MİLYON LİRALIK DESTEK

Ece Holding Yönetim Kurulu Başkanı Erdem Çenesiz de kampanyaya 2.5 milyon lira ile destek verdi.

Daha önce deprem bölgesine 2.5 milyon liralık bağış yaptığını aktaran Erdem Çenesiz, 2.5 milyon liralık yeni bir bağış yaparak desteklerini 5 milyon liraya çıkardıklarını ifade etti.

Epilepsi ve Yaşam Derneği taleplerini açıkladı

Basın açıklamasını Epilepsi ve Yaşam Derneği Yönetim Kurulu Başkanı Ebru Öztürk gerçekleştirdi.

Epilepsi ve Yaşam Derneği Yönetim Kurulu Başkanı Ebru Öztürk, Dünya Epilepsi Günü nedeniyle yaptığı açıklamada, epilepsi hastalarının yaşadıkları sorunlara dikkat çekti.

Kahramanmaraş merkezli meydana gelen depremlerde hayatını kaybedenlere Allah'tan rahmet yaralılara şifa geride kalanlara ise sabırlar dileyerek sözlerine başlayan Ebru Öztürk, daha sonra dernek olarak yürüttükleri projelere değindi.

Epilepsi ve Yaşam Derneği olarak 950 bin epilepsilinin, Türkiye'de tek STK'sı olarak 20 yıldır yurt içinde ve uluslararası düzeyde temsil ettiklerini belirten Ebru Öztürk, "Epilepsililerin, ilk protokol, ilk yönetmelik, ilk gala, ilk tiyatro, ilk bülten, ilk çalıştay gibi farkındalıklardan sonra, ilk Devlet desteği ile projemizi hayata geçirdik. İntiharlarda ülkemizde ve dünyada 1. sırada, işsizlikte ülkemizde açık ara farkla 1. sırada olan epilepsililer olarak, dünyada engel derecesi bilinmeyen tek hastalık ile mücadele etmekteyiz. Bu mücadeleden bizleri epilepsiden daha çok yoran, halkın yeterli bilgisi olmamasından dolayı, iş, evlilik, sosyal hayatta epilepsililere karşı yanlış bilgiye sahip olmaları bu yanlışların bizlere verdiği zarar, kesinlikle epilepsiden daha ağır. Toplumsal bir konu olduğu için, Sağlık, İç İşleri Bakanlığı, Aile ve Sosyal Hizmetler, Mili Eğitim, Çalışma ve Sosyal Güvenlik, Kültür ve Turizm, Gençlik ve Spor Bakanı, Dış İşleri Bakanlığı olmak üzere 8 bakanımıza Aralık ayında elden, dilekçelerimizi arz ettik. Tüm siyasi başkanlara bilgi verdiğimiz gibi, Cumhurbaşkanımızın özel kalemine de davetiyemizi gönderdik. Senelerce farklı seminerlerle ve bakanlıkların farklı birimlerine verilen dilekçelerle, epilepsililer için taleplerde bulunduktan sonra, bu taleplerimizi siz basın mensupları önünde yineleyeceğiz"dedi.

Öztürk, yetkililerden taleplerini ise şöyle sıraladı:

"950 bin epilepsiliyi gerek ülkemizde ve dünyada temsil ettiğimiz için, derneğimizin başına 'Türkiye' kelimesinin getirilmesini istiyoruz. Ekonomik nedenlerle bugüne kadar adresi bile olmayan derneğimizi aylık proje sayesinde yer sahibi yapan Bakanlığımızın, bunun devamlılığının olması için, Ankara'da uygun gördüğü belediye tarafından yer konusunda desteklenmemizin sağlamasını talep ediyoruz. Tüm gelişmiş ülkelerde olduğu gibi, bizlerin de ilk yardım konusunda bilinçlenerek hayat kurtarmamız ve epilepsililere karşı korkunun giderilmesi için, 3 yıl önce başvurduğumuz ilk yardım videomuzun çekilmesine destek verilerek televizyonda yayınlanmasını istiyoruz. Engel derecesi saptanamayan tek hastalık olan epilepsinin, engel derecesinin saptaması konusunda her hastanede farklı sonuçlar çıkmaması için, size 5.5 yıl önce 2017 Temmuzda sunduğumuz 'engel derecesinin saptanması' konusunu içeren yönetmelik tasarı önerimizin incelenmesi ve değerlendirilerek, olması gereken verilerin saptanmasını istiyoruz. Rehber öğretmenlerimizi bilgilendirerek, epilepsili çocuklarımızın okuldan alınmasının önüne geçilmesi için, başta doğu illerimiz olmak üzere, rehber öğretmenlerin bilmesi için verdiğimiz projenin hayata geçirilmesini talep ediyoruz. Engelli ve Yaşlı Hizmetleri Bölümü olarak, halkın bilinçlenmesi ive intiharların azaltılması için, yaptığımız çalışmaların illerde bulunan il müdürlükleri ile iletişime geçilmesinin sağlanması sayesinde, bilinçlendirme eğitimlerine destek verilmesi için iş birliği desteği talep ediyoruz. Halkımızın bilinçlenmesi için, yazılı olarak çıkarılan veriler ile tiyatro olarak hazırlanan epilepsi oyunu konusunda, farklı illerde çalışmalar yapmamıza destek verilerek, bilinçli bir toplum oluşması için, iş birliğinin yapılmasını istiyoruz. İşsizlikte diğer engellilerin 3 katı farkla işsizlikte 1. sırada olan epilepsililer konusunda, doğru noktaya kanalize edilince, işsizliğin nasıl azalacağını göstermemiz için, Bakanlık ile işbirliği yapılarak iş sahalarının saptanması ve İŞKUR ile bunun uygulamaya geçirilmesini istiyoruz. Engel derecesinden olayı işe alınmayan epilepsilileri,

şirketlere de yönlendirip, kazanç sağlayarak ekonomik özgürlüklerine ulaşmaları için, bizim uzaktan eğitim vermemize destek verilmesini istiyoruz. Öğrencilerimizi doğru noktaya kanalize edince, birçok işte çalışabileceğinin bilinmesine karşın, yanlış iş sektörleri önlerini kapatabiliyor. Örneğin sahada inşaat mühendisi olarak çalışamaz ama ofiste inşaat mühendisi olabilir. Bu bilinçlendirme için, üniversitelerdeki öğrencilerimizi bilgilendirmemize destek verilmesini istiyoruz.

Üniversite öğrencilerine epilepsinin eğitsel oyunlarla eğlenceli şeklide öğretilmesini talep ediyoruz.

Türkiye Cumhuriyeti olarak, 6 Türki Cumhuriyeti yanımıza almamızın ve onları kucaklamamız gerektiği bilinciyle, diğer 6 ülkede bulunan epilepsililerin derneklerine ulaşabilmemiz ve onlarla beraber daha güçlü bir çalışma ortaya çıkarabilmemiz için, kendilerine ait bilgilere ulaşmak ve anavatan olarak görevimizi yapmak istiyoruz. Konsoloslukların desteği ile verilere ulaşılması ve her ülkeye 1 kere gidip, bu çalışmanın başlatılması için destek verilmesini istiyoruz.

Bu çalışmalar gerek biz epilepsililerin psikolojik, hukuki, tıbbi, sanatsal olarak gelişmesini sağlayacağı gibi, epilepsi yakınlarının yani her aileyi 4 kişi olarak varsayarsak, 4 milyon kişiyi etkileyeceğini unutmamalıyız. Ülkemizin tek epilepsililer derneği olarak bu çalışmamızın gerçekleşmesi için destek veren İçişleri Bakanlığı'mıza teşekkür ediyor, diğer bakanlıklarımıza örnek olmasını diliyor, depremde ölenlerimiz için rahmet, sağ kalanlar için şifa, Türk Milletine üzüntümüzü ifade ediyor, bir daha böyle bir acı yaşanmaması dileğiyle, tüm milletimize saygılar sunuyoruz." (Haber Merkezi)

CHP heyeti, Erol Olçok Eğitim ve Araştırma Hastanesi'nde tedavi gören depremzedeleri ziyaret etti.

CHP'den depremzedelere ziyaret

'Her koşulda yanlarındayız'

Cumhuriyet Halk Partisi Çorum İl Başkanı Ümit Er ve beraberindeki parti yöneticileri, Çorum Erol Olçok Eğitim ve Araştırma Hastanesi'nde tedavi gören depremzedeleri ziyaret etti.

Heyet hasta ve hasta yakınlarına geçmiş olsun dileklerini iletti.

Hastalara geçmiş olsun dileklerini ileten Ümit Er ve beraberindekiler, her zaman her koşulda depremzedelerin yanında olduklarını, sorunların çözülmesi, ihtiyaçların karşılanması noktasında ellerinden gelen desteği sağlayacaklarını belirtti.

CHP heyeti, Hastane Başhekimi Doç. Dr. Sinan Zehir'i de makamında ziyaret ederek depremzedelerin durumu, diğer çalışmalar ve sorunlar hakkında bilgi aldı.

Başhekim Zehir ve hastanede tedavi gören hastalar, yakın ilgi ve duyarlılıkları için CHP heyetine teşekkür etti.

Ziyarette CHP İl Başkanı Ümit Er'e, önceki dönem İl Başkanı ve Milletvekili Aday Adayı Mehmet Tahtasız, İl Başkan Yardımcısı Kenan Sır ve İl Yönetim Kurulu Üyesi Feza Piroğlu da eşlik etti. (Haber Merkezi)

CHP heyeti, Hastane Başhekimi Doç. Dr. Sinan Zehir'i ziyaret etti.

MİRAÇ KANDİLİNİZ kutlu olsun.
SagaFresh
Bir kooperatif markasıdır
Soğuk Hava Depoları-Dondurarak Kurutma Tesisi
Saga Tüketim Kooperatifi Yönetim Kurulu

Hayırlı Kandiller Dileriz.
Alapala
(ÇHAK-269)

Miraç Kandilimiz
Mübarek Olsun

S.S. 32 NOLU ÇORUM MOTORLU TAŞIYICILAR KOOPERATİFİ BAŞKANI
Hasan EKER

(ÇHAK337)

Emlakçılar alım satımlarda depremzedelerden ücret almayacak

FATİH AKBAŞ

Çorum Emlak Müşavirleri Derneği Yönetim Kurulu Başkanı Ömer Okcu, Çorum'a gelen depremzedelerden alım satım ve kiralama işlerinden ücret almayacaklarını açıkladı.

Çorum Emlak Müşavirleri Derneği Yönetim Kurulu Başkanı Ömer Okcu, yönetim kurulu üyeleri Süleyman Yıldırım ve Mehmet Akış ile birlikte gazetemizi ziyaret etti.

Kahramanmaraş merkezli meydana gelen ve 10 ilde yıkıma neden olan depremlerden duydukları üzüntüyü dile getiren Ömer Okcu, "Depremde ölen kardeşlerimize Allah'tan rahmet acılı ailelerine sabırlar diliyoruz. Yaralı olarak kurtulan ve enkaz altından saatler sonra çıkan kardeşlerimize ise acil şifalar diliyoruz" dedi.

Bu depremlerin ülkemizin kaderi olduğunu ve depremle yaşamayı öğrenmemiz gerektiğini vurgulayan Okcu, "Ancak bu son deprem çok yıkıcı oldu ve ülke olarak yüreğimizi dağladı. Bizler aynı ülkenin insanları olarak bu acıları paylaşmamız lazım ve herkes elinden geldiği kadar maddi ve manevi yardım yapmalıdır. Bizler de Çorum Emlak Müşavirleri olarak maddi ve manevi yardımın yanında depremzede kardeşlerimizin ilimizde yapacağı alım satım ve kiralama işlerinden kesinlikle bir ücret almayacağız ve bu ücreti hiç bir şekilde karşı tarafa da yansıtmayacağız.

Deprem bölgesinde görev yapan her türlü maddi ve manevi yardımını esirgemeyen gece gündüz demeden durup dinlenmeden kurtarma görevini yapan başta AFAD olmak üzere tüm görevlilerimize asker ve polis kardeşlerimize ayrıca çok teşekkür ediyoruz" ifadelerini kullandı.

Çorum Emlak Müşavirleri Derneği Yönetim Kurulu Başkanı Ömer Okcu, yönetim kurulu üyeleri Süleyman Yıldırım ve Mehmet Akış ile birlikte gazetemizi ziyaret etti.

EV SAHİPLERİNE ÇAĞRI!

Ev sahiplerine de seslenen Ömer Okcu, Çorum'a gelen depremzedelere yardımcı olmalarını ve kiralama ile alım satımlarda fahiş ücretler talep etmemelerini istedi.

Çorum Belediyesi tarafından afet bölgesine gönderilen arama kurtarma ekibi Çorum'a döndü.

Kahramanlarımız döndü

Çorum Belediyesi tarafından afet bölgesine gönderilen arama kurtarma ekibi Çorum'a döndü. Belediye Başkanı Halil İbrahim Aşgın, afet bölgesinde canla başla görev yapan Çorum'un kahramanlarına teşekkür etti.

Kahramanmaraş merkezli depremlerin ardından önce Afşin'e, ardından Adıyaman'a giden Çorum Belediyesi itfaiye ekibi, depremin ilk gününden itibaren arama kurtarma çalışmalarına destek vererek enkaz altından birçok can kurtardı. Deprem bölgesinde görevini tamamlayan arama kurtarma ekibi Çorum'a döndü.

'EKİBİMİZLE GURUR DUYUYORUZ'

Belediye Başkanı Halil İbrahim Aşgın, arama kurtarma ekibiyle İtfaiye Müdürlüğü'nde bir araya geldi. Özverili çalışmalarından dolayı ekibe teşekkür eden Başkan Aşgın, "Depremin ilk anından itibaren afet bölgesine giden arama kurtarma ekibimiz, enkaz altında kalan insanlarımıza yardım eli uzattı. İtfaiye ekibimiz canını dişine takarak gece gündüz çalıştı. Ekibimize çalışmalarda gösterdiği özveri için teşekkür ediyorum." dedi.

Arama kurtarma ekibi üyeleri deprem bölgesinde yaşadıklarını anlattılar.

Başkan Aşgın, Çorum Belediyesi arama kurtarma ekibi ile sohbet etti.

Çorum arama kurtarma ekibinin önce Afşin'de sonra Adıyaman'da kahramanca mücadele verdiğini dile getiren Başkan Aşgın "İtfaiyemiz, ekipman olarak güçlü ve tecrübeli personele sahip. Deprem bölgesinde de fedakârca çalışarak birçok kardeşimizi sağ olarak göçük altından çıkarmayı başardılar. Kendileriyle gurur duyuyoruz." dedi. (Haber Merkezi)

Basın camiası tek vücut oldu

Depremzedelere gazeteler 4 milyon TL katkı sağladı, kurum çalışanlarının desteği 2 milyon TL'yi aştı

Kahramanmaraş merkezli meydana gelen ve 10 ilde büyük yıkıma sebep olan depremler sonrasında tüm Türkiye yaraların sarılması için seferber oldu.

Depremde büyük kayıplar veren basın camiası da 'yüzyılın en kötü doğal afeti' olarak adlandırılan felakette maddi ve manevi her türlü katkıyı verebilmek için büyük bir dayanışma örneği sergiledi. Basın İlan Kurumu koordinasyonuyla gerçekleştirilen yardım kampanyasına ülke genelinde şimdiye kadar 442 gazete kuruluşu destek verirken toplanan miktar 4 milyon TL'ye ulaştı.

Cavit Erkılınç

GAZETELER RESMİ İLAN GELİRLERİNİ BAĞIŞLADI

Türkiye'nin gazetelerini tek vücut haline getiren yardım kampanyası, Artvin'deki gazetecilerin harekete geçmesiyle başladı. Artvin'deki 9 gazetenin bir aylık resmi ilan gelirlerinin yüzde 10'unu afetzedelere bağışladıklarını açıklamasının ardından Basın İlan Kurumu Genel Müdürü Cavit Erkılınç önderliğinde bağış kampanyası başlatıldı. Kurumun Şube Müdürlükleri aracılığıyla yürütülen kampanyaya ülke genelindeki basın kuruluşlarının desteği çığ gibi büyüdü.

Basın kuruluşları, Basın İlan Kurumu aracılığıyla yayımladıkları resmi ilanlardan elde ettikleri gelirlerin belirli bir oranını ya da tamamını bağışlayarak kampanyaya destek verdi. Şu ana kadar 442 gazete bağış kampanyasına katılırken toplanan miktar yaklaşık 4 milyon TL oldu. Bazı gazeteler önümüzdeki aylara ilişkin resmi ilan gelirlerinin bir kısmını da bağışlamayı taahhüt ederek depremden zarar görenlere desteklerini sürdüreceklerini beyan etti. Kampanyanın, daha fazla katılımla önümüzdeki günlerde de sürmesi bekleniyor.

BİK PERSONELİ DE KAMPANYAYA KATILDI

Basın İlan Kurumu personeli de yaşanan afete duyarsız kalmayarak AFAD'a bağışlanmak üzere 1,6 milyon TL topladı. Depremin yaşandığı illerdeki şube müdürlüklerinde görev yapan mesai arkadaşlarını unutmayan Basın İlan Kurumu çalışanları, afetten etkilenen personel için de ayrıca topladıkları yardım bedeli 500 bin TL'ye ulaştı.

'ÜLKEMİZİN VE BASINIMIZIN HİZMETİNDEYİZ'

Basın İlan Kurumu Genel Müdürü Cavit Erkılınç, büyük deprem sonrasında ülke genelinde olduğu gibi basın camiası olarak kenetlendiklerini, yaraların sarılması için Kurum olarak ellerinden gelen tüm katkıyı sunduklarını ve sunmaya devam edeceklerini belirtti.

Erkılınç, "Deprem bölgesinde bulunan 129 yerel gazeteye, 8 milyon TL tutarında erken ödeme yaptık. Türkiye'nin gazeteleri #BirlikteÇokGüçlü-yüz sözü etrafında birleşerek yaraların sarılması için gelirlerinin bir kısmını bağışlayarak elini taşın altına koydu. Önümüzdeki günlerde bu desteğin daha da artacağına inanıyorum. Gazetelerimizin, yurdun dört bir yanına dalga dalga yayılan depremzedelere destek kampanyası, yıllar boyu unutulmayacak. Bu zor günlerin geride kalması adına yapılan tüm çalışmalarda üzerimize düşen görevi yapacağız. Deprem bölgesindeki gazetelerimize yönelik önümüzdeki hafta gerçekleştirilecek Genel Kurulumuzda önemli kararlar almayı ve ikinci bir destek paketi açıklamayı planlıyoruz" ifadelerini kullandı. (Haber Merkezi)

Sağlıklı ve huzurlu
nice kandiller dileğiyle...

Miraç Kandiliniz
mübarek olsun...

Geleneksel Tatlarımızı
Geleceğe Taşıyoruz

GANİK
1953'TEN BUGÜNE

GANİK ŞEKERLEME GIDA SAN.TİC.LTD.ŞTİ.
Organize Sanayi Bölgesi 26. Cadde No:9 ÇORUM
Tel: 0364 531 22 96 Faks: 0364 531 22 97
Web: www.ganik.com
(Ç.HAK:317)

KANDİLİNİZ
MÜBAREK OLSUN

TUZCULAR
Turizm San. ve Tic. A.Ş.
Adres: Çepni Mah. Akşemseddin Cad. No:3 ÇORUM
Tel: 0 850 255 19 19 - 0364 666 09 90
corumbuyukotel@tuzculargroup.com
www.tuzculargroup.com
(Ç.HAK:317)

Hemşehrilerimizin
Miraç Kandilini
en içten dileklerimizle
tebrik eder,
sağlık, mutluluk ve
esenlikler dileriz.

1987'den beri...

DUDUOĞLU
Çelik Döküm Sanayi Ticaret A.Ş.
www.duduoglu.com.tr
Tel: 0.364 254 90 01 PBX Fax: 0.364 254 90 04
(Ç.HAK:281)

MİRAÇ KANDİLİMİZ MÜBAREK OLSUN
ANKARA MOBİLYA
ANKARA MOBİLYA
Tel: 0.364 212 89 75 Gsm: 0532 352 41 54-0541 958 19 84-0543 329 65 05
Merkez: Yeniyol Mh. Uğur Mumcu Cd. No:33 / Şube: Aksesuar: Uğur Mumcu Cad. No:76/A ÇORUM
(ÇHAK342)

Sosyal ve kültürel etkinliklerle moral buluyorlar

Çorum'da, Kahramanmaraş merkezli depremlerden etkilenen aileler ve çocuklar sosyal ve sportif etkinliklerle moral buluyor.

Gençlik ve Spor İl Müdürlüğü'nce başta çocuklar olmak üzere depremzedelerin yaşadıkları korkuyu atlatmaları ve sosyal yaşama hızlı bir şekilde adapte olmalarını sağlamak amacıyla etkinlikler düzenliyor. Müdürlük bünyesinde görev yapan sosyal çalışmacı ve gönüllüler çocuklarla boyama yaparak

Çocuklar oluşturulan sınıflarda oyun oynuyorlar.

oyunlar oynarken, psikologlarda ailelerle görüşerek deprem sonrası yaşadıkları travmadan uzak tutmaya çalışıyorlar.

Ayrıca deprem bölgesinden tahliyeleri sağlanarak Hitit Kız Yurduna yerleştirilen depremzedelerin ihtiyaçlarının karşılanması amacıyla hayırseverlerin katkısıyla hayır çarşısı kuruldu.

"Ailelerimiz ve çocuklarımızın sosyal hayata uyumlarını sağlamak için çalışıyoruz"

Çorum Valiliği koordinasyonunda Hitit Kız Öğrenci Yurdu'nun depremzede ailelerin barınması için tahsis edildiğini hatırlatan Gençlik ve Spor İl Müdürü Cemil Çağlar, "Gençlik ve Spor İl Müdürlüğü olarak burada tüm ailelere yönelik sosyal, kültürel ve sportif her türlü faaliyeti organize ediyoruz. Çocuklara yönelik etkinlikler düzenliyoruz. Ailelerimiz ve çocuklarımızın sosyal hayata uyumlarını sağlamak, yaşadıkları travmayı atlatabilmeleri için gençlik çalışanları, sosyal çalışmacılarımız, psikologlarımız sürekli aileler ve çocuklarla beraber oluyor. Onların bu travmayı atlatabilmeleri için çalışmalar yapıyorlar" dedi.

Yurt binamız bünyesinde Hayır Çarşısı kurduklarını açıklayan İl Müdürü Çağlar, "Tüm depremzede ailelerimizin odalarında ihtiyaç duyduğu ne varsa Çorumlu hayırseverlerimizin desteğiyle buradan karşılıyoruz. Buraya gelen ailelerimizin deprem bölgesindeki yakınları ile daha rahat iletişime geçmeleri için ücretsiz internet hizmeti sunuyoruz. İl Sağlık Müdürlüğü'nce buraya bir revir kuruldu. Revirde bir doktorumuz, hemşiremiz görev yapıyor. Aile ve Sosyal Politikalar İl Müdürlüğü yetkilileri burada ailelerle yakından ilgileniyor. Sivil toplum kuruluşlarından gelen gençlerimiz buradaki vatandaşlarımıza yardımcı oluyorlar" ifadelerini kullandı.

Çocuklar için ana sınıfı ve etüt merkezleri kuruldu

Çocuklar için yurt bünyesinde ana sınıfı, okula başladıklarında ise derslerini çalışabilecekleri etütler oluşturduklarını anlatan Çağlar, "Devletimiz her şeyi ile hazır. Devletimiz milletiyle bu afetin üstesinden gelecek güçte ve iradede. Depremde hayatını kaybeden şehitlerimize Allah'tan rahmet yaralılara acil şifalar diliyoruz" şeklinde konuştu.

"Çocuklara güvende olduklarını hissettirebilecek bir alan sunmak için çalışıyoruz"

Psikolog Havva Kahraman ise, depremden etkilenen çocuklara güvende olduklarını hissettirebilecek bir alan sunmak için çalıştıklarını belirtti.

Ülke olarak çok sıkıntılı zamanlardan geçtiğimize dikkat çeken Kahraman, "Hiçbirimiz deprem mağduru vatandaşlarımızın ne yaşadığını bildiğimizi söyleyemeyiz. Hiçbirimiz böyle bir felaketi yaşamadık. Tek bildiğimiz şey olağanüstü zamanlardan geçiyoruz.

Bu süreçte depremzede vatandaşlarımızdan sıkıntılar, problemler yaşayanlar olacak. Bugün deprem mağduru vatandaşlarımızın sergilediği bütün davranışları yaşadıkları sorunlarla karşılaştırdığımızda gayet normal tepkiler. Vatandaşlarımızdan bu konuda duyarlı olmasını bekliyoruz. Nasıl bekliyoruz kastettiğimiz şey şu aslında. İnsanın doğal ihtiyacı soru sormak, bilgi almak, öğrenmek oluyor. Fakat depremden mağdur olan vatandaşlarımızın susmaya ihtiyacı olabilir. İnsanlara henüz konuşmaya hazır olmadıkları şeylerle ilgili soru sormamalarını rica ediyorum" şeklinde açıklama da bulundu.

"Çocukların yanında konuştuğumuz kelimelere dikkat etmeliyiz"

Çocukların birçok şeyi algılayamayabileceğine dikkat çeken Kahraman, "Çocuklar bazı şeyleri oyunlaştırabiliyor. Daha eğlenceli, daha neşeli, daha canlı görebiliyorlar. Biz farkında olmadan bu sorunu yaşıyor olabilirler. Onların yanında konuştuğumuz kelimelere çok dikkat etmeliyiz. Bazen kullandığımız küçük kelimeler onların hayatında iz bırakıyor" diye konuştu.

Gençlik Spor Bakanlığına bağlı psikologlar olarak mümkün olduğunca insanların yalnız olmadıklarını hissettirmemek için çalıştıklarını anlatan Kahraman şunları kaydetti: "Kapımızı ne zaman çalarsanız çalın buradayız. Yaşadığımız bu depremin olası sonuçlarını özellikle psikolojik olarak uzun süre boyunca hissedecek bir nesil gelecek karşımıza. Şu anda sadece çocuklara güvende olduklarını hissettirebilecek bir alan sunmak için çalışıyoruz. Bilimsel anlamda psikolojik danışmanlık, rehabilite, terapi için şuan çok erken. Şu anda burada yaptığımız şey güvende olduklarını hissettirmek. Çok büyük bir travma yaşadılar. Güvende oldukları evden, güvende oldukları şehirden ayrılarak geldiler. Yaşam alanlarını kaybettiler. Bizim burada yaptığımız şey onlara güvenli yaşam alanı sunabilmek için çaba sarf ediyoruz" (İHA)

Azime Çiftçi, Hitit Kız Öğrenci Yurdu'na yerleşen depremzedeleri ziyaret etti.

Afetzedeleri yalnız bırakmadı

Vali Mustafa Çiftçi'nin eşi Azime Çiftçi, Hitit Kız Öğrenci Yurdu'na yerleşen depremzedeleri ziyaret etti.

Beraberinde Vali Yardımcısı Tamer Orhan'ın eşi Gülşen Orhan'la, Kahramanmaraş merkezli iki büyük depremin ardından evleri yıkılan veya hasar gören vatandaşları Gençlik ve Spor Bakanlığına bağlı Hitit Kız Öğrenci Yurdu'nda ziyaret eden Azime Çiftçi, deprem bölgelerinden gelen aileler ve çocukları bir süre sohbet etti, istek ve taleplerini dinledi, yetkililerden bilgi aldı.

Azime Çiftçi, çocuklara oyuncak hediye etti.

Depremzedeleri ziyaretinde ailelere geçmiş olsun dileklerinde bulunan Azime Çiftçi, her zaman yanlarında olduklarını belirterek, "Misafirlerimizin ihtiyaç ve eksiklikleri giderilmektedir, yeme-içme, kıyafet, çocuk oyun alanları, psikolojik destek gibi olanaklar sağlanmaktadır. Yaralarımızı hep birlikte saracağız inşallah." dedi. (Haber Merkezi)

Depremzedelere moral ziyareti

Vali Mustafa Çiftçi'nin eşi Azime Çiftçi, tedavisi devam eden depremzedelere geçmiş olsun dileklerini iletti.

Azime Çiftçi, devletin tüm imkanları ile depremzede vatandaşların yanında olmaya devam edeceğini söyledi.

Vali Mustafa Çiftçi'nin eşi Azime Çiftçi, depremzedeleri hastanede ziyaret etti.

Azime Çiftçi beraberinde Vali Yardımcısı Tamer Orhan'ın eşi Gülşen Orhan ile birlikte, Kahramanmaraş merkezli meydana gelen depremden etkilenerek tedavi altına alınan hastaları Hitit Üniversitesi Erol Olçok Eğitim ve Araştırma Hastanesi'nde ziyaret etti.

Hasta ve hasta yakınları ile bir süre görüşüp sohbet ederek acılarını paylaşan Çiftçi, geçmiş olsun dileklerinde bulunarak, devletin tüm imkanları ile depremzede vatandaşların yanında olmaya devam edeceğini söyledi.

Azime Çiftçi hastane ziyaretinde, depremden etkilenerek tedavileri devam eden vatandaşların sağlık durumları hakkında doktorlardan bilgi aldı. (Haber Merkezi)

YETSAN®
OTO RADYATÖR SANAYİ

MİRAÇ
KANDİLİNİZ
mübarek olsun

Ankara Yolu 7. Km. / Tel: 235 04 12-13-14 / Fax: 235 04 15
www.yetsan.com
(Ç.HAK:319)

MİRAÇ
KANDİLİMİZ
mübarek olsun

Kandilin
tüm insanlık adına
huzur ve berekete
vesile olmasını
Cenab-ı Allah'tan
niyaz ediyorum.

Erol KAVUNCU
AK Parti Çorum Milletvekili
erolkavuncu
(Ç.HAK:572)

MİRAÇ
KANDİLİMİZ
Mübarek Olsun

HALİL İBRAHİM ŞALTU
BELEDİYE BAŞKANI

ALAÇA BELEDİYESİ 1905

Basın No: 10000

Hemşehrilerimizin ve müşterilerimizin Miraç Kandilini kutlar, sağlık ve mutluluklar dileriz.

sellale®
since 1961
www.sellale.com.tr
info@sellale.com.tr
@sellaleweb
(C.HAK:312)

Miraç Kandiliniz Mübarek Olsun
İZMİR LOKANTASI
Rıfat BARAN ve Ortakları
Üçtutlar Mah. Camii Kebir Sk. No: 3 ÇORUM
Tel: 0364 224 09 99 (Ulu Cami Karşısı)
(Ç.HAK:291)

Hemşehrilerimizin ve müşterilerimizin Miraç Kandilini kutlarız.
UHUD İNŞAAT MALZEMELERİ
Tic. ve San. Ltd. Şti.
DOĞALGAZ ISI DÖNÜŞÜM SİSTEMLERİ
FIRATBORU baymak E.C.A SEREL
Merkez: Çepni Mah. Hıdırlık Cad. No: 8/44 Tel: 212 40 80 Fax: 225 09 33
Şube: Osmancık Cad. No: 150 ÇORUM Tel: 226 26 98 www.uhudticaret.com
(Ç.HAK:313)

Miraç Kandiliniz Mübarek Olsun.
YILDIZLAR
İnşaat Malzemeleri
1977'den günümüze
Filli Boya
Salih YILDIZ
0506 277 68 92
Tel: 0364 213 48 12
Adres: Buharaevler Cd. No:34/A ÇORUM
(Ç.HAK322)

Hemşehrilerimizin Miraç Kandilini en içten duygularla kutlar, sağlık, esenlikler ve mutluluklar dileriz.
YENİ CİĞERCİ
1975
Osman Özgi
Tel: 213 45 93 - 212 59 31
Mrk: Hamit Camii Yanı No: 45 ÇORUM
Tel: 234 55 44
Entegre: K.S.S. 23. Cad. No: 115 ÇORUM
(Ç.HAK:315)

Tüm İslâm Aleminin
Miraç Kandili
Mübarek Olsun
SARIASLAN® TARIM | ENERJİ
unalyem®
info@unalyem.com.tr - www.unalyem.com.tr - info@sariaslan.com
(C.HAK:328)

Hemşehrilerimizin Miraç Kandilini en içten dileklerimizle kutlar, sağlık, mutluluk ve esenlikler dileriz.
YAĞMAKSAN
Mustafa ve Necati YAĞLI
YAĞLILAR MAKİNA
SAN. TİC. LTD. ŞTİ.
Organize Sanayi Bölgesi ÇORUM
Tel: 254 91 02 Fax: 254 91 18
(Ç.HAK:320)

KERMAN MOBİLYA
istikbal
SIEMENS
(Ç.HAK:297)

KARAMANLI YAPI
OTOMATİK ÇELİK KEPENK İMALATI
*Otomatik Kepenk İmalatı *Alüminyum Doğrama
*Fotosel Kapı *Isı Camlı Sürme *Tek Camlı Sürme
*Duşakabin *Cam Balkon *Isı Camlı Balkon
MİRAÇ KANDİLİNİZ
mübarek olsun

KSS 23. Cad. No:55 ÇORUM / 0364 225 19 44 / 0533 160 82 48
(Ç.HAK:299)

Tüm hemşehrilerimizin Miraç Kandilini en içten dileklerimizle kutlarız.
MERKEZ ELEKTRİK
Erol BOZKURT
Tesisat-Tamirat-Aydınlatma
Toptan ve Perakende Malzeme Satışı
Ulukavak Mah. Akşamsettin Cad. No: 126/A
(Akşemsettin ile Çiftlik Cad. Kavşağı) Tel: 0 536 309 54 87
(Ç.HAK:301)

Tüm esnaf ve sanatkârlarımızın Miraç Kandilini can-ı gönülden kutlarız.
Çorum Sanayi Sitesi Yapı Kooperatifi adına Başkan
Hıdır Balaban
(Ç.HAK:305)

Tüm Çorum halkının, Kooperatif üyelerimizin ve değerli çiftçilerimizin
MİRAÇ KANDİLİNİ
en içten dileklerimizle kutlarız.

S.S. PANCAR EKİCİLERİ KOOPERATİFİ
adına Yönetim Kurulu Başkanı Ahmet PEHLİVAN
(Ç.HAK:309)

OLG GRUP
ET KOMBİNESİ
www.olgunet.com
(Ç.HAK:328)

Kandiliniz Mübarek Olsun
LİMAN
İnşaat - Mühendislik - Mimarlık
www.limanyapi.com
Tel: 0364 201 00 86
Yeniyol Mah. Gazi 4. Sk. 3A/16
Kent İş Mrk. ÇORUM
(Ç.HAK:347)

İMAJ KALIP
KESME - SIVAMA - PLASTİK VE METAL ENJEKSİYON KALIPLARI

Kandilin tüm insanlığa ve ülkemize barış, mutluluk getirmesi dileğiyle tüm hemşehrilerimizin
MİRAÇ KANDİLİ KUTLU OLSUN
Ali YÖNDEN
Tel: 0364 234 89 80 Fax: 0364 234 88 11
Adres: O.S.B. 7. Cad. No:40 ÇORUM
(Ç.HAK:293)

hs hitit süt 1970'den Beri

Tüm hemşehrilerimizin Miraç Kandilini en içten dileklerimizle kutlarız.

AZIK SÜT

Organize Sanayi Bölgesi 18. Cadde No:9 Çorum Tel: 250 10 50 - Halil DEMİR

(Ç.HAK:270)

MİRAÇ KANDİLİMİZ KUTLU OLSUN

AYMAX GAYRİMENKUL - AUTO

Ulukavak Mah. Osmancık Cad. 3. Sk. No:8/A Merkez / Çorum

Anıl DİLEKCİ / 0555 191 94 98

anildilekci@gmail.com

(Ç.HAK:274)

MİRAÇ KANDİLİNİZ MÜBAREK OLSUN

ALTEKİNLER PİDE SALONU

ALO PAKET: 212 09 56

Kıymalı-Kaşarlı
Kuşbaşılı-Çökelekli
Ispanaklı-Sucuklu

Mehmet ALTEKİN
Mevlüt ve Özel Günlere Pide Yapılır

Tel: 0.364 212 09 56 Gsm: 0536 701 14 91
Yavruturna Mh. Kıbrıs Cd. No:8/B ÇORUM

(Ç.HAK:272)

Miraç Kandilini kutlar, sağlık, mutluluk ve esenlikler dileriz.

AŞKIN ELEKTRONİK

CAMİ VE ANFİ SESLENDİRME SİSTEMLERİ

botech® GÖRÜNTÜ ve GÜVENLİK SİSTEMLERİ

Ömer Nuri AŞKIN 0532 354 16 05

Mete AŞKIN 0532 474 30 94

Tel: 0364 212 08 74 Fax: 225 15 52
Yeniyol Mh. Azap Ahmet Sk.
Leblebicioğlu İş Mrk. No:6/14 ÇORUM

(Ç.HAK:273)

MİRAÇ KANDİLİMİZ mübarek olsun

"Ailenizin Terzisi"

ARZULAR GİYİM

Hüseyin ACI 0542 727 63 04

HER TÜRLÜ BAY-BAYAN KIYAFET DİKİLİR TAMİR YAPILIR.

Büyük Zafer Çarşısı Kat: 3 (Mescit Yanı) No:172 ÇORUM

(Ç.HAK:274)

HEP BİRLİKTE HUZUR DOLU
BİR KANDİL GEÇİRMENİZ DİLEĞİYLE...

MİRAÇ KANDİLİNİZ KUTLU OLSUN

Bilge müteahhitlik inşaat malzemeleri

ASMA TAVAN SİSTEMLERİ

*Çimento
*Kireç
*Yalıtım
*Kum
*Alçıpan
*Alçı

Osman BİLGE
0.532 457 82 40

Kunduzlıan Mah. Akpınar Cad. No:65 ÇORUM
Tel: 0.364 226 0 222

(Ç.HAK:275)

Hac ve Umre'de Bölgenin Yüz Akı

aybike turizm
A GRUBU SEYAHAT ACENTESİ

MİRAÇ KANDİLİNİZ MÜBAREK OLSUN

HAC ve UMRE ORGANİZASYONU
H.Selahattin KÜÇÜK - H.Yasir KÜÇÜK

Osmancık Cad. Ulucami Karşısı No: 17/1 ÇORUM
0364 224 8091 - 0532 352 3376 - 0535 594 2279

Türkiye TÜRSAB THY TÜRK HAVA YOLLARI IATA Saudi Arabian Airlines PEGASUS AIRLINES

(Ç.HAK:347)

Değerli hemşehrilerimizin Miraç Kandilini kutlarız.

BORAN Soğutma Sistemleri

7/24 SATIŞ ve SERVİS

0538 596 95 55 - 0364 213 13 99

Gülabibey Mah. İnönü Cad. 119/A ÇORUM

(ÇHAK:276)

Kandiliniz Mübarek Olsun

Murat BARLIK

Bahar ÇELİK KAPI

Ulukavak Mah. Çevre Yolu Bulvarı No:76/A ÇORUM + 90 541 893 49 01 baharcelikkapi@gmail.com

(Ç.HAK:347)

Hemşehrilerimizin ve Cemiyet üyelerimizin Miraç Kandilini kutlar, sağlık, mutluluk ve afiyet dilerim.

Çorum Gazeteciler Cemiyeti Yönetim Kurulu adına Başkan **Şevket ERZEN**

(Ç.HAK:277)

ARMASAD
2015
ARICILIK MALZEMELERİ ve ARI ÜRÜNLERİ SANAYİCİLERİ DERNEĞİ

Mehmet Vahdettin KÜÇÜKBENLİ
Armasad Yönetim Kurulu Başkanı

BENKA 1980

Mehmet Vahdettin KÜÇÜKBENLİ
Benka Arıcılık - Arıcılık Malzemeleri

(Ç.HAK:279)

Tüm Çorumlu hemşehrilerimizin ve dost ve müşterilerimizin Miraç Kandili'ni kutlar, sağlık ve mutluluklar dilerim.

FİLİZ OTOMOTİV
San.Tic.Ltd.Şti.

Tekin KAHRAMAN
0 532 607 27 47

Mercedes Service

0 364 234 95 65 - 66
Küçük Sanayi Sitesi 23. Cd. No:3 ÇORUM

(Ç.HAK:286)

FK YAPI MALZEMELERİ
Ferhat KARTANCI

MİRAÇ KANDİLİNİZ
MÜBAREK OLSUN

Osmancık Cad. No:316 Çorum
Tel: 0535 9840535

(Ç.HAK:274)

MİRAÇ KANDİLİNİZ mübarek olsun

GÜLENAY TURİZM

TURKISH AIRLINES · PEGASUS AIRLINES · ANADOLUJET · JOLLY TOURS · Coraltravel

Gazi Cad. Kesim İş Merkezi No:22/15 Kat:1 ÇORUM Tel: 0364 666 19 49

(Ç.HAK:287)

ÇORUM GİAD

ÇORUM GİAD

Çorum Genç İş İnsanları Derneği
Yönetim Kurulu adına Başkan
Burak KÜÇÜKBENLİ

(Ç.HAK:348)

EMAY
AUTO
MİRAÇ KANDİLİMİZ
mübarek olsun
emay auto
Emrah ŞEKER
Adres: Mimarsinan Mah.
Galericiler 2. Sk. No:27 Merkez / ÇORUM
Tel: 0532 553 33 29
(Ç.HAK:348)

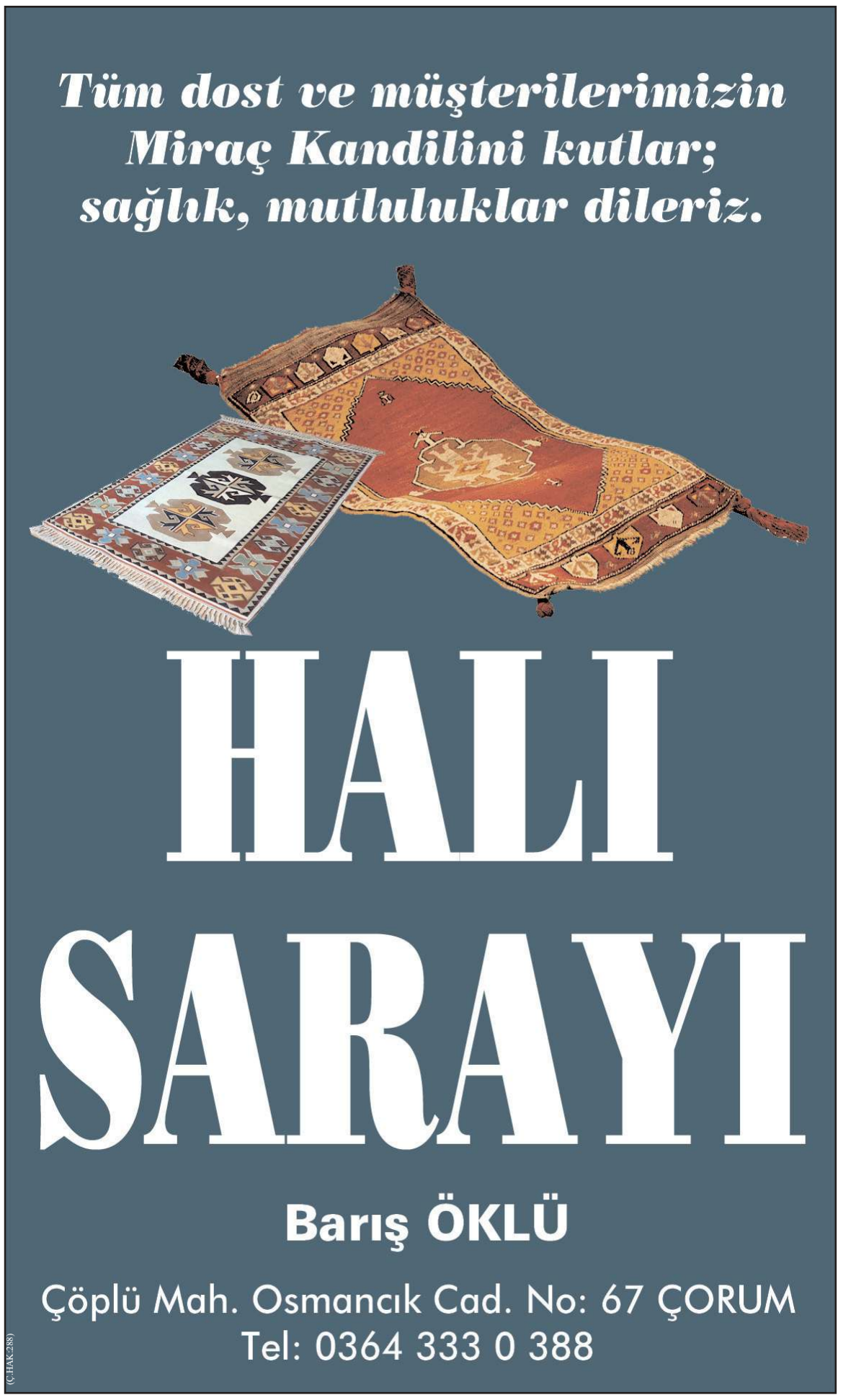
Tüm dost ve müşterilerimizin
Miraç Kandilini kutlar;
sağlık, mutluluklar dileriz.
HALI
SARAYI
Barış ÖKLÜ
Çöplü Mah. Osmancık Cad. No: 67 ÇORUM
Tel: 0364 333 0 388
(Ç.HAK:288)

REGAİP
KANDİLİNİZ
MÜBAREK
OLSUN
Hatap
Değirmenleri
HATAP DEĞİRMENLER GIDA SAN. TİC. A.Ş.
HATAP YEM SAN. TİC. A.Ş.
ÇORUM GÜNEY TAVUK ÇİFTLİĞİ İŞLETMECİLİĞİ SAN. TİC. A.Ş.
Ankara Yolu 2. Km. Tel: 225 33 01 Faks: 213 14 19 www.hatap.com
(Ç.HAK:347)

MİRAÇ
KANDİLİMİZ
MÜBAREK OLSUN
HASAN ZAHİR
ET LOKANTASI
1958
Tel: 227 34 54
(Ç.HAK:274)

Miraç Kandiliniz Mübarek Olsun
Hak-İş Çorum Şube Başkanı Mustafa KÖROĞLU
(Ç.HAK:274)

İkinci Bahar
LOKANTASI
Kulaksız Sokak No: 5/A
ÇORUM
www.ikincibaharkebap.com
Tel: 0 364 225 62 62
Faks: 0 364 212 14 64
0 533 922 55 50
Hemşehrilerimizin ve müşterilerimizin
Miraç Kandilini kutlar, sağlık ve
mutluluklar dileriz.
Rezervasyon
225 62 62
(Ç.HAK:292)

KADIOĞLU
PVC DOĞRAMA & CAM BALKON & ÇELİK KAPI
ERPEN
MİRAÇ KANDİLİNİZ MÜBAREK OLSUN
Ali KAYA
0544 883 96 01
Mustafa KAYA
0532 581 16 81
Atölye: Küçük Sanayi Sitesi 1. Cad. No:17 ÇORUM Tel: 0364 234 84 33 Fax: 234 84 32
Showroom: Çepni Mah. Hıdırlık Cad. No:79 ÇORUM Tel: 0364 224 98 47
web: www.kadioglupen.com - e-mail: kadioglupen@hotmail.com
(Ç.HAK:298)

TÜM İSLAM ALEMİNİN
MİRAÇ Kandili
MÜBAREK OLSUN

KIZILIRMAK SONDAJ
*SU SONDAJI *SULAMA SİSTEMLERİ *MADEN SONDAJI *ZEMİN ETÜDÜ
ELEKTROMED EXCELLENCE IN METERING
ÜSTÜNEL DERİNKUYU SU POMPALARI-SUBMERSIBLE PUMPS
EGE YILDIZ
KILINÇ SU POMPALARI

DELTA WATER PUMP
KAZIM YILDIRIM

2'lik Yüksek İrtifa
3'lük Su Motoru
2'lik Su Motoru

SU MOTORLARINDA KAMPANYA DEVAM EDİYOR

6.5 Hp DELTA WATER PUMP
CE DELTA BRUSH CUTTER

Tel: 0364 224 99 27 225 28 23 Cep: 0532 360 77 85 / Kunduzhan Mah. Farabi Cad. No:34 ÇORUM / www.kizilirmaksondaj.com
(Ç.HAK:304)

sakkaoğlu®
Ambalaj San.Tic.Ltd.Şti
www.sakkaoğlu.com
Miraç Kandiliniz mübarek olsun
Merkez: Üçtutlar Cd. No:27/E F ÇORUM 0364 213 88 00 - F: 213 85 77
Şube 1: Farabi Cd. No:4 ÇORUM 0364 213 65 42
Şube 2: Hamit Camii Sk. N0:31/33 0364 225 22 00 ÇORUM
(Ç.HAK:307)

Miraç Kandilinizi kutlar, sağlık, mutluluk ve esenlikler dileriz.
SERPA OTOMOTİV
RENAULT
RENAULT-DACIA ORJİNAL YEDEK PARÇA
DACIA groupe Renault
Adres: Aşağı Sanayi 4. Çelik Sok. No: 29
Tel: 224 14 83 Cep: 0 542 337 68 41
(Ç.HAK:308)

Tüm hemşehrilerimizin ve müşterilerimizin Miraç Kandilini kutlar, bu önemli günün barış, mutluluk ve huzur getirmesini dileriz.
ŞENÖZ
Demir Çelik Nakliye Petrol Kimya San. ve Tic. Ltd. Şti.
Merkez : Ankara Yolu Muhsin Yazıcıoğlu Bulvarı No: 3 ÇORUM
Tel: 230 13 00-230 13 01-213 13 33
(Ç.HAK:316)

ŞEN KARDEŞLER
ROT - BALANS LASTİK PARK
MİRAÇ KANDİLİMİZ
KUTLU OLSUN
Merkez: Çepni Mh. Tarım Cad. No:55 Şube: Mimar Sinan Mh. Ankara Yolu 3. Cad. No:35

MİRAÇ KANDİLİNİZ MÜBAREK OLSUN

CASE IH AGRICULTURE

TOPAKTAŞ KARDEŞLER
Motorlu Araçlar San. ve Tic. Ltd. Şti.
ÇORUM BÖLGESİ YETKİLİ BAYİİ
Muharrem TOPAKTAŞ / Şirket Müdürü
0533 471 05 57
Akkent Mah. Çevreyolu Bulvarı Traktörcüler Sitesi D Blok No:67-66 ÇORUM
topaktaskardesler@hotmail.com
(Ç.HAK:310)

ŞAHOĞLU İNŞAAT
ŞAH YAPI
Hüseyin TOPÇU 0553 670 00 55
Gökhan YILDIRIM 0532 562 42 92
Huzurlu Bir Kandil Geçirmeniz Dileğiyle...
HAYIRLI KANDİLLER

SAHOĞLU İNŞAAT
sahogluyapi.com.tr
Nurettinbey Cad. No:32
Merkez / ÇORUM
Tel-Fax: (0364) 213 52 52
(Ç.HAK:318)

PINAR EĞİTİM KURUMLARI
Sayın Velilerimizin,
Sevgili Öğrencilerimizin ve
Tüm Saygıdeğer Çorum Halkının
Miraç Kandilini kutlarız.
KURUCUSU
MURAT YILDIRIM
22.23. ve 24. Dönem Çorum Milletvekili
PINAR KOLEJİ
Üçtutlar Mah. Binevler 43. Sok. No: 10 ÇORUM
0 364 227 01 03
PINAR SAĞLIK KOLEJİ
İnönü Cad. (Galericiler Sitesi Önü) ÇORUM
0 364 333 06 01
GENÇLİK AKADEMİ KURS MERKEZİ
Yeniyol Mah. 14. Sok. No: 5 ÇORUM
0 364 225 21 85
(Ç.HAK:295)

MİRAÇ KANDİLİMİZ

Mübarek Olsun

Abdulkadir ŞAHİNER
Sungurlu Belediye Başkanı

SUNGURLU BELEDİYESİ 1866

www.sungurlu.bel.tr sungurlubelediyesi

Basın No: 1781732

Miraç Kandiliniz Mübarek Olsun

Celal ERCAN
Nakliye Komisyon

Belediye Kamyon Garajı No:13
0 534 683 74 16 - 0538 480 66 83

(Ç.HAK:307)

MİRAÇ KANDİLİMİZ MÜBAREK OLSUN

ÖZTÜRK
ELEKTRİK İNŞAAT VE MÜHENDİSLİK
Şükrü ÖZTÜRK

www.ozturksolar.com

Gülabibey Mh. Cumhuriyet Cd. No:32/B ÇORUM
Tel-Fax: 0364 224 81 05 Gsm: 0533 271 24 67

(Ç.HAK:307)

(BASIN:10000)

YENİDEN REFAH
ÇORUM

Kandilin tüm insanlığın Refah'ına ve kurtuluşuna vesile olmasını Cenabı Hakk'tan niyaz ederiz.

MİRAÇ KANDİLİMİZ MÜBAREK OLSUN.

Yakup TAŞ
YENİDEN REFAH PARTİSİ
İL BAŞKANI

(Ç.HAK:572)

Güneş Gross

TOPTAN MARKET

ÇORUM'UN İLK VE TEK GROSS MARKETİ

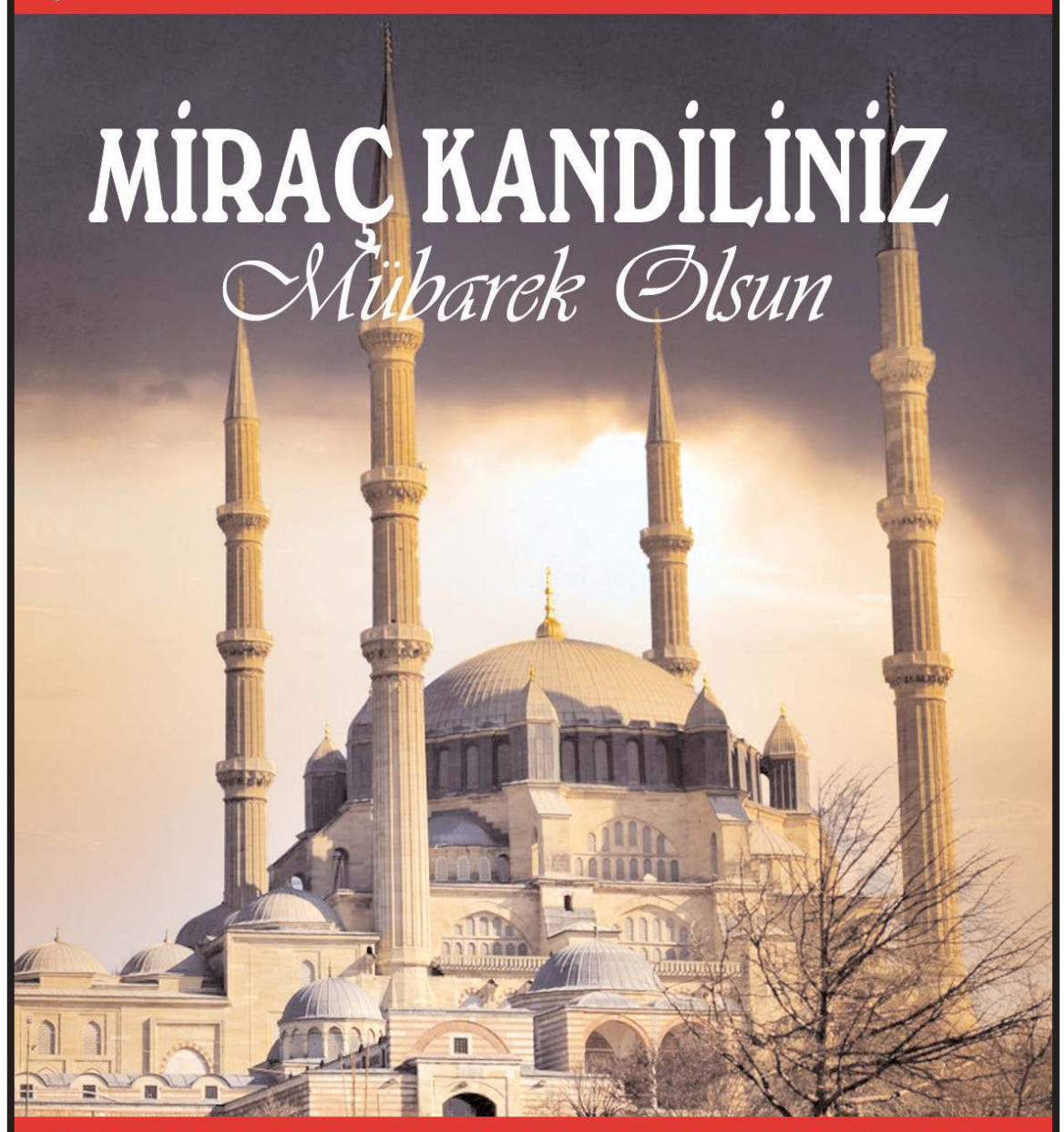

0 364 224 61 81 - 0 364 333 13 16
Akkent Mh. Gimat Toptancılar Sitesi 2. Sk. No:6 ÇORUM
Şube: Ulukavak mahallesi Dr.Sadik Ahmet CAD.No:63/A

(Ç.HAK:318)

(Ç.HAK:323)

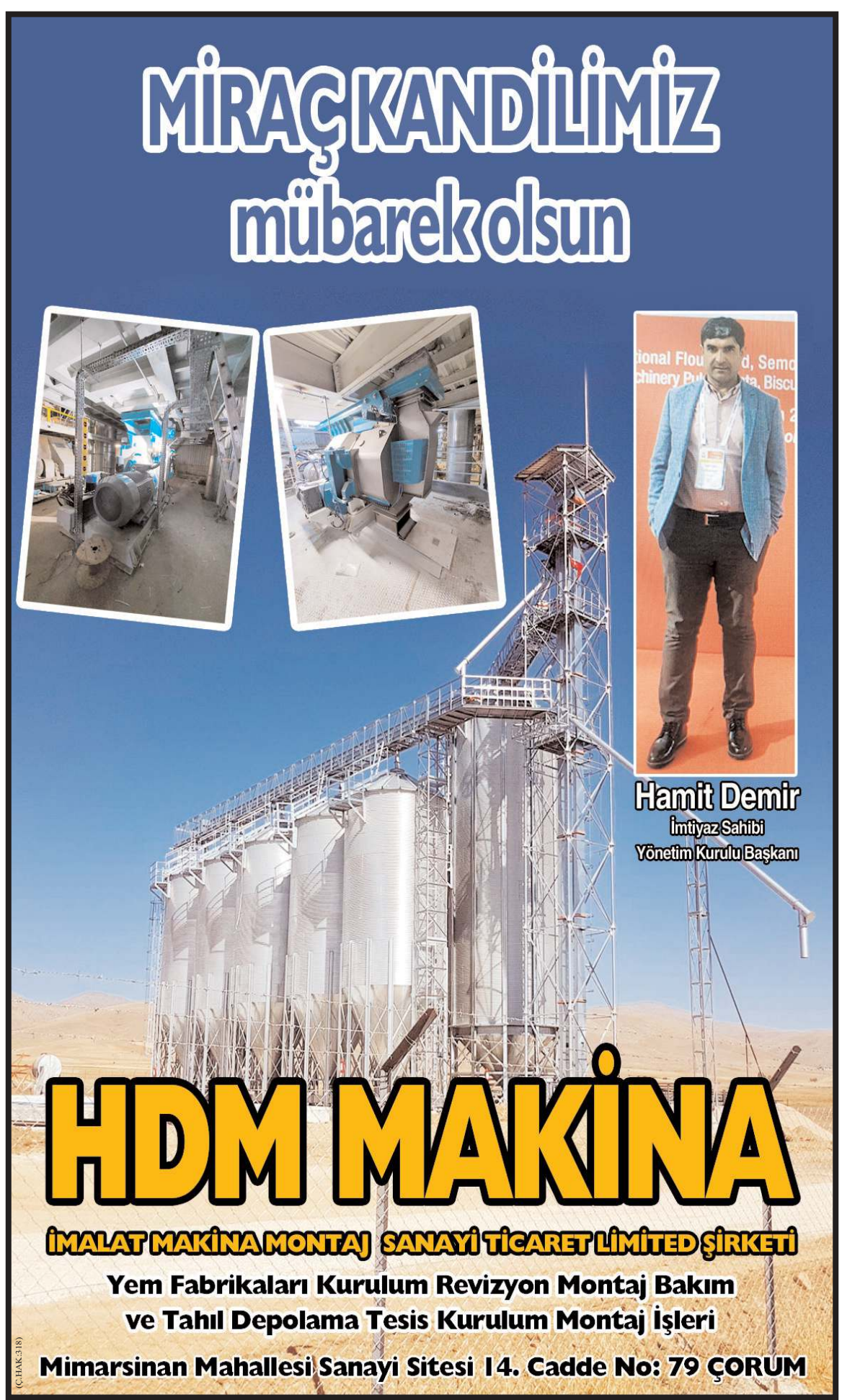

(Ç.HAK:318)

Sami Dere son yolculuğuna uğurlandı

Hacı Sami Dere için Ulu Camiinde cenaze namazı kılındı.

Milli Savunma Bakan Yardımcısı Muhsin Dere, taziyeleri kabul etti.

Muhsin Dere

Milli Savunma Bakan Yardımcısı Muhsin Dere'nin, Hitit Üniversitesi Erol Olçok Eğitim ve Araştırma Hastanesi'nde bir süredir tedavi gören amcası Hacı Sami Dere(90) vefat etti. H. Sami Dere doğum yeri olan Çorum'un Sungurlu ilçesinde son yolculuğuna uğurlandı.

Çorum'un Sungurlu ilçesi Akçay Mahallesinde ikamet eden Milli Savunma Bakan Yardımcısı Muhsin Dere'nin amcası, Hacı ve Şerafettin Dere'nin babaları, Abdullah Dere'nin abisi, Hacı Sami Dere dün tedavi gördüğü hastanede vefat etti.

İlçeye getirilen H. Sami Dere'nin cenazesi Sungurlu Ulu Camiinde öğle namazını müteakip kılınan cenaze namazının ardından Sarıtepe Mezarlığında toprağa verildi.

Cenaze törenine Milli Savunma Bakan Yardımcısı Muhsin Dere, İlçe Kaymakamı Fatih Görmüş, Ahlatcı Holding Yönetim kurulu Başkanı Ahmet Ahlatcı, İl Genel Meclisi Başkanı Mehmet Bektaş, Daire amirleri, yakınları ve ilçe halkı katıldı. (İHA)

HUZURLU BİR KANDİL GEÇİRMENİZ DİLEĞİYLE...

MİRAÇ KANDİLİNİZ KUTLU OLSUN

Park
Yemekçilik-Temizlik

Bahçelievler Mh. Dumlupınar 7 Sk. ÇORUM
Tel : +90 364 222 13 13 - 0533 462 88 07
Email : info@mparkyemekcilik.com

MİRAÇ KANDİLİNİZ MÜBAREK OLSUN
AYDIN PİDE LAHMACUN SALONU
ALO PAKET 0 546 475 70 54
Düğün, Nişan , Mevlüt ve Özel Günlerinizde Toplu Sipariş Alınır Evlere, İşyerlerine Servisimiz Vardır
Ulukavak Mah. Adnan Özejder Cad. 15/A ÇORUM
(Kadın Kültür Merkezi Çaprazı - Turkuaz Evler Altı)
(Ç.HAK:307)

Miraç Kandilini kutlar, sağlık, mutluluk ve esenlikler dileriz.
İDAŞ TAÇ SOLEY MEKAN
GÜMÜŞ TİCARET
TOPTAN ve PERAKENDE
Her Çeşit Sünger Yataklar
Taç - Soley - Yataş Yatak - Ev Tekstil Çeşitleri
Hacı Hediyelikleri Bulunur.
Tel: 0.364 213 54 79 Faks: 0.364 212 88 03
Ulu Camii Civarı Osmancık 1. Sok. No: 2 ÇORUM
(Ç.HAK:296)

Mustafa Karslıoğlu

Mustafa Karslıoğlu hayatını kaybetti

MURAT KARASU

Hasan Zahir Et Lokantası sahibi Ömer Karslıoğlu ile Meryem Batum, Nurcan Kerman ve Hatice Karslıoğlu'nun babaları Mustafa Karslıoğlu vefat etti.

Merhumun cenazesi dün ikindi namazına müteakiben Akşemseddin Cami'nde kılınan cenaze namazının ardından Ulu Mezarlık'ta toprağa verildi.

Hakimiyet, merhuma Allah'tan rahmet, kederli ailesi ve yakınlarına da başsağlığı diler.

Çorumlulardan Koray Aydın'a taziye ziyareti

Çorumlu siyasetçi, iş insanları ve esnaflar geçtiğimiz günlerde annesi Sebahat Aydın'ı kaybeden İYİ Parti Siyasi İşler Başkanı ve Ankara Milletvekili Koray Aydın'a taziye ziyaretinde bulundular.

Uğurludağ İlçe Başkanı İbrahim Yıldırım ve Çorumlu iş insanı Uğur Türkmen'in de yer aldığı heyet, ziyarette İYİ Parti Siyasi İşler Başkanı ve Ankara Milletvekili Koray Aydın ile bir süre görüşerek, annesine Allah'tan rahmet, Aydın ailesine de başsağlığı dilediler.

Ziyaretlerinden dolayı Çorum heyetine teşekkür eden Koray Aydın ise, kendileri aracılığıyla tüm Çorum halkına selamlarını iletti. (Haber Merkezi)

Taziyeye giden Çorum heyeti.

Sebahat Aydın

Çorum heyeti İYİ Parti Siyasi İşler Başkanı ve Ankara Milletvekili Koray Aydın'a taziyelerini iletti.

Deprem soruşturması Çorum'a uzandı

Malatya'da depremde hasar gören ve yıkılan binalarla ilgili soruşturma kapsamında gözaltına alınan 19 zanlıdan 4'ü tutuklandı.

Kahramanmaraş merkezli depremlerden etkilenen Malatya'da hasar oluşan ve yıkılan binalarla ilgili sorumluluğu bulunduğu tespit edilen çeşitli meslek gruplarındaki 46 zanlıya yönelik Malatya Cumhuriyet Başsavcılığı'nca başlatılan soruşturma kapsamında 19 şahıs gözaltına alınırken, zanlılardan 4'ü çıkartıldığı adli makamlarca tutuklanarak cezaevine gönderildi.

Firari durumda olan 20 şüphelinin yakalanması yönelik Ankara, Antalya, Çanakkale, **Çorum**, İstanbul, Konya ve Ordu'da çalışmalar başlatılırken, zanlılar için yurt dışı yasağı tedbir kararı alındı.

15 zanlının polis merkezindeki işlemlerinin sürdüğü belirtilirken, 7 şüphelinin açık kimlik ve adres bilgilerine yönelik çalışmalarında devam ettiği öğrenildi. (İHA)

Gözaltına alınan 19 zanlıdan 4'ü tutuklandı.

Kaza Çorum-İskilip kara yolu Danaderesi mevkiinde meydana geldi.

Danaderesinde kaza

Çorum'da iki otomobilin çarpışması sonucu 2'si çocuk 6 kişi yaralandı.

O.D'nin kullandığı 06 LVA 06 plakalı otomobil, Çorum-İskilip kara yolu Danaderesi mevkiinde Z.K. yönetimindeki 14 DN 890 plakalı otomobille çarpıştı.

İhbar üzerine olay yerine jandarma, itfaiye ve sağlık ekipleri sevk edildi.

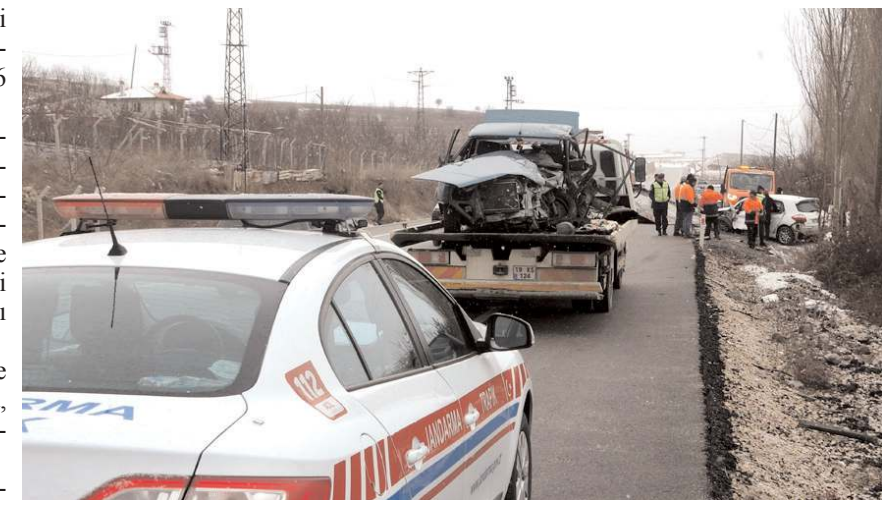

Kaza nedeniyle trafikte aksama yaşandı.

Kazada yaralanan sürücülerin yanı sıra araçlardaki 2'si çocuk 4 kişi, sağlık ekiplerince Hitit Üniversitesi Erol Olçok Eğitim ve Araştırma Hastanesi ile kenteki bir özel hastaneye kaldırıldı.

Olay yüzünden trafiğin bir süre kontrollü sağlandığı yoldaki ulaşım, araçların kaldırılması sonrası normale döndü.(AA)

Dodurga Belediye Başkanı Mustafa Aydın, deprem bölgesinde incelemede bulundu.

Dodurga Belediye Başkanı Aydın, afet bölgesine gitti

Dodurga Belediye Başkanı Mustafa Aydın'ın, Kahramanmaraş merkezli depremlerden etkilenen Adıyaman ve Kahramanmaraş'ta depremzedeleri ziyaret ettiği bildirildi.

Belediyeden yapılan yazılı açıklamaya göre Aydın, ziyaretlerde depremzedelerle sohbet ederek geçmiş olsun dileklerini iletti.

Depremzede çocuklara hediyeler dağıtan Aydın, afet bölgesinde ihtiyaç duyulan yardım malzemeleriyle ilgili yetkililerden bilgi aldı.

Açıklamada açıklamalarına yer verilen Aydın, Türk milletinin zor zamanlarda dayanışma bilincinde hareket eden bir millet olduğunu vurguladı.

Deprem sonrası Türk milletinin kenetlendiğini, Dodurga Belediyesinin de yardım kampanyası düzenlediğini anlatan Aydın, şunları kaydetti:

"Dodurga Belediyesi olarak düzenlediğimiz yardım kampanyasına vatandaşlarımızın ilgi gösterdi. Toplanan yardım malzemelerini deprem bölgesine kısa sürede sevk ettik. Allah'a şükür, güçlü bir devlete ve büyük bir millete sahibiz. Yaralarımızı en kısa sürede saracağımızdan hiç şüphemiz yoktur. Devletimiz depremden etkilenen vatandaşlarımız için gereken her şeyi yapıyor."(AA)

‘Depremle yıkıldık, bilimle ayağa kalkalım’

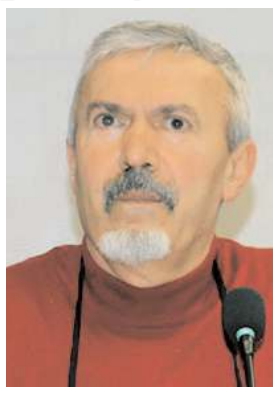

Ali Ekber Beyaz

Eğitim Sen Çorum Şube Başkanı Ali Ekber Beyaz, depremzede çocukların ve gençlerin uzun süre okulsuz kalmamasının çok önemli olduğunu söyledi.

Depremin yarattığı yıkım ve ağır psikolojik travmanın çocuklar ve gençler üzerinde yarattığı olumsuz etkileri en aza indirmenin yolunun, en kısa sürede günlük yaşama dönmek ve güvenli bir yaşam için atılması gereken adımları en hızlı şekilde atmak olduğunu belirten Eğitim Sen Çorum Şube Başkanı Ali Ekber Beyaz, “Okul çağındaki çocuk ve gençler için okul ortamı en önemli sosyal yaşam alanıdır. Her gün televizyon ekranlarında ve sosyal medyada deprem görüntülerine şahit olan, yardım çığlıklarıyla karşılaşan ve evdeki erişkinlerden deprem konuşmalarını dinleyen çocukların yaşadığı endişe ve travma dikkate alınarak, bir an önce okul ortamına dönmelerinin sağlanması gerekmektedir. Bu nedenle gerekli önlemler alınarak, mümkün olan en kısa sürede eğitim öğretime başlanmalıdır. Okula gelip gitme ile günlük bir düzen oluşturarak yaşamın devam ettiği mesajının verilmesi, çocuklarımızın ve gençlerimizin ruh sağlığı açısından önemlidir.” dedi.

“YÖK'ün uzaktan eğitimin pandemi sürecinde yarattığı yıkımı görmezden gelerek ve başka alternatifleri düşünmeden üniversitelerimizi bu yıkıma tekrar mahkum etmesi kabul edilemez.” diyen Beyaz, açıklamasını şöyle sürdürdü:

“Depremzede çocukların ve gençlerin uzun süre okulsuz kalmaması çok önemlidir. Çocukların ve gençlerin okulda kullanacakları temel malzemeler (çalışma masası, okul çantası, kalem defter, okuma kitapları, boyama, resim, müzik malzemeleri, oyuncak vb.) temin edilmeli, bölgedeki eğitim emekçilerinin de depremzede olduğu gerçeği unutulmayarak bu bölgede ek öğretmen ve sosyal destek personelleri görevlendirilmelidir.

Eğitim Sen Çorum Şubesi olarak ülke olarak dayanışmaya en çok ihtiyaç duyduğumuz bu günlerde bileşeni olduğumuz Emek ve Demokrasi Platformu bütünselliğinde tüm üyelerimizi harekete geçirerek tüm gücümüzle dayanışmayı büyütmek için etkin görev aldık. Bu çerçevede deprem bölgelerine ulaştırılmak üzere yardımların toplanması, tasnif edilmesi, paketlenmesi, ihtiyaç bölgelerinin tespit edilmesi, gerekli bağlantıların kurularak, izinlerin alınması, yardımların araçlara yüklenerek ihtiyaç sahiplerine ulaştırılmasında sendika olma sorumluluğu ile etkin görev aldık. Bu çerçevede yoğunluklu olarak gıda, yakacak, mazot, temizlik ve hijyen maddesi, giyim malzemesi içerikli 8 tırın ihtiyaç sahiplerine ulaşmasını sağladık.

Ancak yapılması gerekenler sadece toplanan yardımların afet bölgelerine iletilmesinden ibaret değildir. Zira depremzedelerin büyük bölümü deprem bölgelerinden ayrılarak Çorum'un da içinde bulunduğu diğer illere yer değiştirmeye başlamış, depremin yarattığı mağduriyet ülkenin tamamına yayılmaya başlamıştır.

Bu çerçevede ortaya çıkan beslenme, barınma, sağlık, psikolojik, hukuksal vb. sorunların bütünlüklü olarak ele alınması ve tüm bu sorunlara çözümler üretilmesi son derece önemlidir.

Bu noktada devleti yönetenlerin ve devlet kurumlarının sorumluluğu ortaya çıkan mağduriyeti takdiri ilahi, kader gibi sözcüklerle geçiştirmek olmamalıdır. Sorumluluk cenazelere kefen taşımak, ruhlara sela okumaktan ibaret değildir. Sorumluluk şehirleri yeniden inşa edeceğiz diyerek ortaya çıkan mağduriyeti ranta dönüştürmek değildir. Sorumluluk bilimi rehber alarak afetlerin neden olduğu can ve mal kaybını en aza indirecek tedbirleri önceden alabilmektir.

Eğitim Sen Çorum Şubesi olarak, okullarımızın 20 Şubat’ta eğitim öğretime başlayacağını varsayarak, ilimizde de depremin 6,1 şiddetinde hissedildiğini ve bu durumunda ilimizde bulunan okul binalarında hasara neden olmuş olabileceği gerçeğinin ihmal edilmemesi gerektiğini düşünüyoruz. Zira halihazırda depreme dayanıksız raporu verilmiş okullarımızda eğitim öğretimin devam ettirildiği bilgisi herkesin malumudur.

Bu gerçeklikle deprem gerçeğinin bir kez daha acı bir şekilde hatırlandığı bu günlerde Milli Eğitim Müdürlüğüne vermiş olduğumuz dilekçe ile hem açık çağrı yapmak, hem de kamuoyunun dikkatini çekmek için resmi bir başvuru yapıyoruz.

İlimizdeki okulların deprem analiz ve testlerinin yapılarak risk raporlarının hazırlanması en acil işlerimizden biri olmalıdır. Okulların depreme dayanıklı olup olmadığını bilmek, kurumlarımız yanı sıra çocuklarını okullara gönderen yüz binlerce insanımız için de hayati önem taşımaktadır. Çorum'un deprem bölgesinde olması, bilim insanlarının yakın zamanda bölgemiz için yaptığı korkutucu açıklamalar durumun ciddiyetini ortaya koymaktadır.

Bizler de Eğitim Sen Çorum Şubesi olarak deprem, şehircilik ve yapı konusunda uzman bilim kurullarımızda raporların değerlendirilmesi için elimizden gelen desteği sunacağımızı taahhüt ediyor, yapılan çalışmaların her aşamasının kamuoyuyla paylaşılmasını, raporların şeffaf bir şekilde ilan edilmesini talep ediyoruz.” (Haber Merkezi)

Depremzede çocuklar için keyifli etkinlik

Çorum Belediyesi, depremzede çocukları yalnız bırakmadı.

Belediye depremzede çocuklar için etkinlik düzenledi.

Çorum Belediyesi, depremzede çocukları yalnız bırakmadı. Aileleri ile birlikte deprem bölgesinden Çorum'a gelen çocuklar için etkinlik düzenlendi. Bir süreliğine de olsa depremin olumsuz etkilerinden kurtulan çocuklar keyifli zaman geçirdi.

Kahramanmaraş merkezli 10 ili etkileyen depremde evleri hasar gören aileler, Türkiye'nin çeşitli illerine sevk edildi. Bu kapsamda Çorum da afetzedeleri misafir etmeye başladı. Yaşadıkları afetin etkisini halen yaşayan depremzedeler henüz bu korkuyu üzerlerinden atamazken, depremin etkilediği en büyük kesim ise çocuklar oldu. Çorum Belediyesi de çocukları deprem gündeminden uzaklaştırmak amacıyla etkinlik düzenledi.

KYK'ya bağlı Hitit Kız Öğrenci Yurdu'nda gerçekleşen etkinlikte, çocuklar yaşadıkları korku dolu anları bir süreliğine olsun unuttu. Palyaço, yüz boyama, animasyon, Hacivat-Karagöz oyunu ve pamuk şeker ikramının yer aldığı program sonunda çocuklara oyuncak hediye edildi.

'AMACIMIZ YÜZLERİNİ GÜLDÜREBİLMEK'

Belediye Başkanı Halil İbrahim Aşgın, "İhtiyaç dahilinde her zaman ülkemizin, vatandaşlarımızın ve çocuklarımızın yanında olmaya devam edeceğiz. Çocuklar bizim geleceğimiz, her şey onların yüzünde biraz da olsa gülümseme oluşturabilmek için." diye konuştu. (Haber Merkezi)

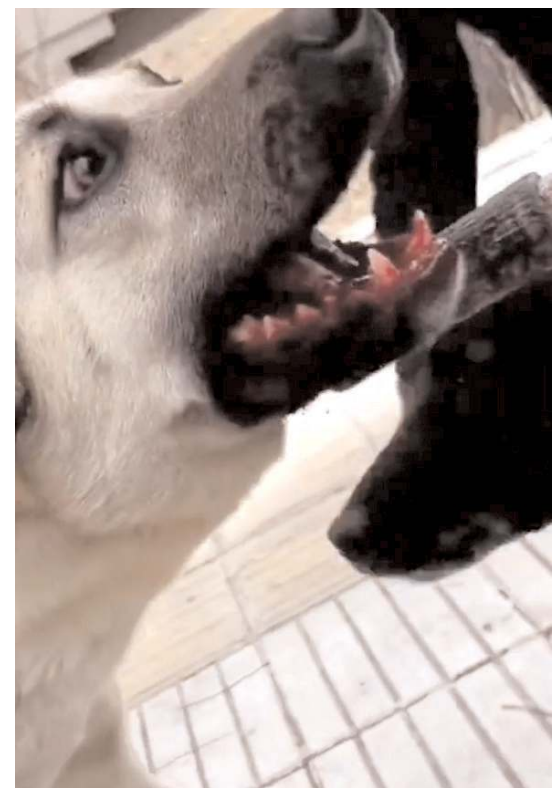

Vatandaşlar köpeklere yapılan müdahaleye tepki gösterdi.

Hayvanseverlerden Belediye'ye tepki!

Haber / Yorum
ENİSE AĞBAL ÜŞÜMÜŞ

Çorum Belediyesi Veteriner İşleri Müdürlüğü'nün, bir mahalle muhtarının şikayeti doğrultusunda küpeli hayvanları toplatması tepkilere neden oldu.

Enise Ağbal Üşümüş

Twitter'da paylaşılan bir videoda, Çorum Belediyesi Veteriner İşleri Müdürlüğü ekiplerinin, küpeli köpekleri ağızlarını kanatacak kadar zor kullanarak arabaya bindirmeye çalışmaları hayvanseverlerin tepkisini topladı. O anları kameraya alan bir vatandaşın, yapılan uygulamanın hukuka aykırı olduğunu belirtmesine rağmen ekipler, yakalama aparatlarıyla hayvanları boğarcasına arabaya bindirmeye zorladılar.

Görüntünün hızla Twitter'da yayılmasıyla birlikte Çorum Belediyesi'ne tepkiler de arttı. Özellikle deprem bölgesinde yapılan arama kurtarma faaliyetlerinde çok sayıda insanımızın enkaz altından sağ salim kurtarılmasında payı olan can dostlarımıza yapılan bu muamele canları sıktı. Sosyal medya kullanıcılarının bir çoğu yapılan uygulamayla ilgili gerekli yerlere başvuruda bulunacağını, bazı kullanıcılar da Çorum Belediyesi'nin bir yandan depremzedelere yardım ederken diğer yandan hayvanlara eziyet ettiğini yazdı.

Ben de bir hayvansever olarak, görüntülerden fazlasıyla rahatsızlık duyduğumu ve üzüldüğümü belirtmekle birlikte ilimizdeki belediye başkanlıklarıyla naçizane fikrimi paylaşmak isterim. Veteriner İşleri Müdürlüklerinde hayvan sevgisi olan, hayvanların dilinden anlayabilen, merhametini yitirmemiş, en önemlisi de kuldan değil Allah'tan korkan insanlar görevlendirilsin. 'Yap dediler yaptım', 'al dediler aldım', 'gönderirlerse yeniden getirip bırakırım' sözlerinden ve Allah'ın dilsiz kullarına her türlü işkencenin yapılıp, yapanların da cezalarını çekmemesinden bıktık artık!

Peygamberlere ve dini değerlere hakaret eden H.K. gözaltına alındı

Sosyal medya hesabından yaptığı paylaşımda peygamberlere ve dini değerlere hakaret eden H.K ile ilgili Cumhuriyet Başsavcılığı harekete geçti. Gözaltına alınan şüpheli hakkında yurt dışı çıkış yasağı ve imza yükümlülüğünü içeren adli kontrol yükümlülüğü uygulandığı belirtildi.

Çorum Cumhuriyet Başsavcısı Ahmet Bektaş, konu ile ilgili yaptığı yazılı açıklamada,

"Sosyal medyada yaptığı paylaşım nedeni ile kamuoyunda infiale neden olan H.K. isimli şüpheli hakkında Cumhuriyet Başsavcılığımızca, halkın kin ve düşmanlığa tahrik ve aşağılama suçundan soruşturma başlatılmıştır. Gözaltına alınan şüpheli hakkında yurt dışı çıkış yasağı ve imza yükümlülüğünü içeren adli kontrol yükümlülüğü uygulanmıştır"dedi.
(Haber Merkezi)

Takvim Yaprağı

26 RECEB 1444

Hicrî Şemsî: 1401 Rûmî: 04 Şubat 1438 Kasım: 102

17 ŞUBAT 2023

Edeplere riayet etmeden yapılan hizmetlerin, faydası yoktur. İmâmı Rabbânî "Rahmetullahi aleyh"

:: İlimizde namaz vakitleri ::

İMSAK	06.01	ÖĞLE	12.59	AKŞAM	18.23
GÜNEŞ	07.25	İKİNDİ	15.55	YATSI	19.43

MÎRÂC KANDİLİ'NİZ MÜBÂREK OLSUN
Kosova'nın bağımsızlığı (2008)
Medenî Kânûn'un kabûlü (1926)

ÖNEMLİ TELEFONLAR

ACİL TELEFONLAR

Sosyal Yardım Talebi İçin	144
Gıda Yardım Talebi İçin	168
İşsizlik Maaşı Başvurusu	170
Cenaze Hizmeti Talebi İçin	188
Alo Zabıta	153
Acil Yardım (Ambulans)	112
Yangın	112
Polis İmdat	112
Jandarma İmdat	112
AFAD	112
Elektrik Arıza	186
Su Arıza	185
Telefon Arıza	121
ÇorumGaz Arıza	187
Tüketici Hattı	175
Bilinmeyen Numaralar	11811
Alo Orman	112
Alo Çevre	181
Cenaze İşlemleri	213 83 51
Özel Ambulans - Cenaze Hizmetleri	224 24 44
Alo Fetva (Müftülük)	190-2230720

HASTANELER

H.Ü. Erol Olçok Eğitim ve Araştırma Hastanesi	219 30 00
Bahçelievler Semt Polikliniği	223 03 00
Çorum Hitit Üniversitesi Eğitim ve Araştırma Hastanesi semt Plk.	24 44 94
Göğüs Hastanesi	225 58 68
Verem Savaş Dispanseri	223 07 18

VEFAT EDENLER

1-Kızılpınar Köyü'nden gelme, Fransa'dan emekli Eren ve Eşref BULUT'un babası, Mustafa BULUT.

2-Salur Köyü'nden, merhum Battal AYRANCI'nın eşi, Murat, Fikriye, Sümeyra ve Filiz AYRANCI'nın annesi, Sultan AYRANCI.

Çorum Hakimiyet Gazetesi vefat edenlere Allah'tan rahmet aile ve yakınlarına başsağlığı diler.

NÖBETÇİ ECZANELER

KARSLI ECZANESİ
0364 502 73 50
BUHARAEVLER MAH. OSMANCIK CADDE ÜZERİ NO:322/B - İKBAL IŞIKLARI İLERİSİ

MİLÖNÜ ECZANESİ
0364 212 57 76
YAVRUTURNA MAH. CENGİZ TOPEL CAD. NO : 20 / J-YÜZÜNCÜ YIL ÇARŞISI - ETİ LİSESİ KARŞISI)

ÖMÜR ECZANESİ
0364 225 35 07
GAZİ CADDESİ 58/B - VALİLİK KARŞISI-VERGİ DAİRESİ YANI

Not: Döviz - Altın fiyatları dünki mesai bitimine kadar alınan fiyatlardır. İşlemleriniz için lütfen döviz bürolarından güncel döviz-altın bilgilerini alınız.

METEOROLOJİ

ÇORUM HAVA DURUMU	Cuma	Cumartesi	Pazar
	Parçalı Az Bulutlu	Parçalı Bulutlu	Parçalı Az Bulutlu
En Yüksek	4 Derece	7 Derece	10 Derece
En Düşük	-3 Derece	-1 Derece	1 Derece

Ethem ERKOÇ
ethemerkoç@corumhakimiyet.net

HAFTALIK

24- Nahoş Şakalardan Sakınmak

Şaka; güldürmek, eğlendirmek maksadıyla karşısındakini kırmadan şaşırtmak ve aldatmak için söylenen söz ve yapılan hareketlerdir. Toplumumuzda şaka yapmak, çok yaygındır. Latife de şakanın bir türüdür. İnsanları güldüren, neşelendiren hoş ve güzel sözlerdir.

Terim olarak latife; sözle ifade edilmesi güç ince mana, kalbe doğan duygu, güldürecek tuhaf söz ve hikayelerdir.

Alay etmek manasına gelen istihza ise başkalarının söz ve davranışlarını kusurlu görmek ve göstermek amacıyla onu alaya alıp küçük düşürmektir. Gazali, bunun haram olduğunu beyan eder.

Sözlü istihzanın yanında kaş göz işaretiyle veya yazı, resim, şiir, karikatür, taklit yoluyla yapılanların dışında inanç, düşünce, yaşama tarzı gibi konularda yapılanları da vardır. Kur'an-ı Kerim, buna işaret etmektedir:

"Şüphesiz ki günahkarlar, (dünyada) iman edenlere gülerlerdi. Onlarla karşılaştıklarında kaş göz hareketleriyle alay ederlerdi. Ailelerine döndüklerinde (alaylarından dolayı) keyiflenerek dönerlerdi. Müminleri gördüklerinde "Şüphesiz bunlar sapıtmış" derlerdi. Halbuki onlar, müminleri denetleyici olarak gönderilmediler. İşte o gün (ahirette)de iman edenler, kafirlere gülerler" (Mudaffifin-29-34)

İmam Gazali ve diğer İslam alimleri, bu tür istihzayı büyük günah saymışlardır. Kur'an-ı Kerim'de "Arkadan çekiştirmeyi, yüze karşı (el, kaş ve göz işaretiyle) eğlenmeyi ve ayıplamayı adet edinen herkesin vay haline!" (Hümeze-1) buyrulmaktadır. Ayrıca bu tür davranışların münafıkların halleri olduğu beyan edilmektedir: "İman edenlerle karşılaştıkları zaman "inandık" derler. Fakat şeytanlarıyla (münafık dostlarıyla) yalnız kaldıkları zaman, "Şüphesiz biz sizinle beraberiz. Onlarla sadece alay ediyoruz" derler. Gerçekte Allah, onlarla alay eder. (Alaylarından dolayı onları cezalandırır.) Onlar, azgınlıkları içinde bocalayıp dururken onlara mühlet verir." (Bakara-14-15) "Ey iman edenler! Bir topluluk bir diğerini alaya almasın. Belki de onlar, kendilerinden daha iyidirler. Kadınlar da başka kadınları alaya almasınlar. Belki onlar, kendilerinden daha iyidir. Kendi kendinizi ayıplamayın, kötü lakaplarla çağırmayın. İnandıktan sonra yoldan çıkmış olmak, ne kötü bir addır. Tevbe etmeyenler, zalimlerin ta kendileridir" (Hucurat-11) (Ayrıca bak Nisa 140, En'am 68)

Hz. Peygamber (sav) de şaka yapardı. Ama kimseyi incitmez, kimseyle alay etmezdi. Şakalarında bile hep doğru söz söylerdi. Onun tavsiyelerine kulak verelim:

"Şakadan sakının. Çünkü o, mümin değerini, şanını giderir." (Deylemi)

Enes demiştir ki: Hz. Peygamber bana latife ederek "Ey iki kulaklı" dedi. (Ebu Davud Tirmizi)

Bir gün Efendimize: "Ya Resulallah, görüyoruz ki sen bizimle şakalaşıyorsun" diye sorduklarında Efendimiz (sav), "Ben şaka yapıyorum ancak gerçeği söylüyorum" buyurdu. (Tirmizi)

İslam alimleri de şakanın incitici olmayanına cevaz vermişlerdir. Bunun için hazır cevaplı olmak gerekir. İçinde yalan olmamalı ve karşısındaki insanla dalga geçmeyi, alay etmeyi hedeflememelidir. Onun içindir ki İmami Şafi, "Usandığınız zaman birbirinize şaka yapın. Ama bu, hiçbir zaman yemekteki tuzdan fazla olmasın" der.

Bazı alimlere göre ideal Müslüman tipi; fazla gülmeyen, daima ölümü hatırlayarak hüzünlü duran kimsedir. Bu sebeple şakaları ve mizahçı karakterleriyle tanınan Müslümanların şahitliği, güvenirliliği ve hadis raviliği sorgulanmıştır.

İmam Gazali diyor ki:

"Arkadaşının insaniyetine güvenip fenalık ve latifeye kalkışma. İster akıllı olsun, ister ahmak; insanlarla çok şakalaşma. Çünkü akıllılar sana kızar, ahmaklar da şaka esnasında lüzumsuz ve çirkin sözler söyleyip izzet-i nefsini rencide ederler.

"İstihza ise insanın vakarını kaybettirir, yüzünden hayayı kaldırır, kin ve nefreti uyandırır, dostluğun tadını kaçırır, fakihin fıkhını lekeler, adi kimselere söz söyleme fırsatı verir, büyükler nazarında değerini kaybettirir, kalbi köreltir, insanı Allah'tan uzaklaştırır, gafleti doğurur, zillet ve meskeneti getirir, hatıraları öldürür, kusurları çoğaltır ve günahları açığa çıkartır."

H. Mustafa AKTAŞ
msaktas63@mynet.com
msaktas63@hotmail.com

EĞİTİM KÜLTÜR PENCERESİ

ÇAĞIRMADAN GELEN KARDEŞ

Feci depremin ikinci haftasına girdik.

Mucize kurtuluşlar devam ediyor.

222.saatte Melike İmamoğlu mesela.

Ancak acı üzerine acı hiç bitmeyecek. Kurtarma telaşı bittiğinde insanlar, yakın, eşdost, akraba ve arkadaşlarının yokluğuyla yüzyüze gelecekler.

Onların yerleri hep boş kalacak.

Evde, iş yerinde, devlet dairesinde, okulda, camide, mahallede hatta kahvehanede…

"3 Şubat'ta şurada, 4 Şubat'ta burada, 5 Şubat'ta işte orada idiler" denecek.

Bu satırları yazarken bile duygulanmamak, taş yürekli olmak demek.

**

6 Şubat'tan beri doğal olarak televizyonlar, basın-yayın organları, sosyal medya deprem gündemli haber ve yorumlarda bulunuyorlar.

Enine boyuna deprem gerçeğini anlatıyorlar, gelmişine-geçmişine, sebebine-sonucuna vurgu yapıyorlar.

Mucize kurtuluşlara ekran karşısında bizler de oradakiler kadar seviniyor, sevinç gözyaşı döküyoruz. Tabi, biz sıcak evimizde ya da iş yerimizde, onlar sahada.

O kurtarma çalışmalarına katılan bilimum kardeşlerimizi can-u gönülden tebrik ediyoruz, takdir ediyoruz.

Aziz okuyucular,

Yazılmayanları, yazma, bilinmeyenleri öğretme, hissedilemeyen duyguları ortaya çıkarma iddiası ile bu yazıları yazmış değiliz.

Ulusal ve yerel bazda nice köşe yazarları bilgi ve his dolu cümlelerle meramlarını gazete ve internet sayfalarında yeterince dile getiriyorlar.

Biz, kendi çapımızda tarihe not düşme adına duygu ve düşüncelerimizi ifade etmeye çalışıyoruz. Kolayına kaçıyoruz aslında. Deprem bölgesine gidip olup-bitenleri aynelyakın görmeden, ter dökmeden uzaktan gazel okumak çok sahice değil, biliyoruz. Ama ne yapalım elimizden bu geliyor.

Üzgünüz…

**

Yardımlar akıyor adeta çok şükür. Tüm dünya seferber oldu.

Kardeş ve Müslüman ülkelerden gelen el uzatmalar gerçekten göz yaşartıcı değil mi?

Haberlerde ve gazetelerde görüyoruz:

Azeri bir kardeşimiz eski arabasıyla yatak-döşek ne var ne yok yüklemiş çıkmış gelmiş.

Etyopya(Habeşistan), Miyammar, Filistin, Pakistan, Afganistan vs. ülkelerden kendileri ihtiyaç içinde olmalarına rağmen güçlerinin yettiği kadar yardım toplayıp göndermişler.

Bunlar **"kardeş çağırmadan gelendir"** diyenler/denilenler.

Çağırmadan gelen kardeşlerimize selam olsun.

Siyaseten ülkemize olumlu/olumsuz bakan dünya ülkeleri de kötü günümüzde yanımızda oldular.

Ülkemiz insanları zaten doğudan batıya, kuzeyden güneye seferberlik içinde.

**

"Kem söz ve fiil sahibinindir" düsturu gereği dâhili bedbahtlara değinmeye lüzum görmüyoruz. Onlar kendi inlerinde, kinlerinde, dinlerinde kalsınlar.

Biz, yasımızı tutacak, yanlışlarımızı düzeltecek, doğrularımızı artıracak, olup-bitenlerden ders alarak yolumuza devam edeceğiz.

Zira hayatın doğal akışı sürmek zorunda.

Yazımızın sonunda Prof. Dr. Hayrettin Karaman hocamızın iki cümle duasına yer veriyoruz:

"Allah'ım! Dünyada vücudu veya kalbi yananları ahirette yakma!"

"Allah'ım! İnandık imam getirdik ki senin rahmetin öfkene galiptir. Galip olan rahmetine sığınıyoruz; günahlarımızı bağışla, eksik kulluğumuzu lütfunla ikmal eyle ve her iki cihanda bize iyi/hayırlı olanı ihsan eyle!"

Amin..

Uzmanlardan "deprem bölgesinde muhtemel enfeksiyonlara karşı hijyen tedbiri" önerisi

Uzmanlar, "asrın felaketi" olarak nitelendirilen Kahramanmaraş merkezli depremlerden etkilenen bölgelerde yaşanabilecek enfeksiyon hastalıkları konusunda uyarıda bulunurken, alınabilecek önlemleri anlattı.

AA muhabirine açıklamalarda bulunan Acıbadem Ataşehir Hastanesi Enfeksiyon Hastalıkları ve Klinik Mikrobiyoloji Uzmanı Prof. Dr. Çağrı Büke, yaklaşık son 25 yıldır dünyada meydana gelen depremler incelendiğinde, enfeksiyon hastalıklarının görülme sıklıklarında artış olduğunu ve bunun salgın düzeyine ulaştığını belirtti.

Büke, depremler sonrası solunum yolları enfeksiyonları, ishal ile seyreden gastrointestinal sistem enfeksiyonları, deri ve yumuşak doku enfeksiyonları ile kemirici hayvanlar ve haşereler aracılığı ile bulaşan enfeksiyon hastalıklarının gelişebileceğini vurgulayarak, "Kullanılabilir ve içilebilir temiz ve güvenli suların kısıtlılığı, ellerin hijyeninin gerektiği kadar yapılamaması, yaşam alanlarının yeterince temizlenememesi, olanaklar nedeniyle tuvaletlerin ve sonrasındaki temizliğin yetersizliği, zorunlu olarak dar alanlarda daha kalabalık yaşama düzenine geçiş, alt yapının etkilenmesi nedeniyle ortaya çıkan kemirici ile bunların üzerlerinde taşıdıkları haşaratlar ve bunlarla mücadelede yetersizlik, enfeksiyon hastalıklarının sık görülmesi ve salgın düzeyine ulaşması ihtimali ile karşı karşıya bırakabilecektir." dedi.

Solunum yolu hastalıklarının, üst solunum yolları enfeksiyonlarının yanı sıra alt solunum yollarında zatürre olarak da görülebileceğini ifade eden Büke, depremin kış ayında olması nedeniyle Kovid-19, mevsimsel grip ve soğuk algınlığına neden olan çok sayıda virüsle yoğun karşılaşma olasılığının bulunduğuna işaret etti.

Prof. Dr. Büke, solunum yolu enfeksiyonlarının, sıklıkla damlacık yoluyla bulaştıkları göz önüne alındığında, dar alanda, kapalı ortamda kalabalık yaşam şartları nedeniyle hasta birinden sağlıklı kişilere bu enfeksiyon etkenlerinin daha kolay bulaşıp, üst solunum yolları enfeksiyonu oluşmasına neden olacağını anlattı.

Büke, erken tanı ve gerekli tedavi uygulanmadığında başta yaşlılar, çocuklar ve bağışık sistemi zayıf kişilerde olmak üzere hastalığın alt solunum yollarına kadar ilerleyerek, virüsler ya da ikincil bakterilerin yerleşmesine bağlı olarak zatürre gelişmesine yol açacağını kaydetti.

Depremde oluşan yıkıntı sonucu vücudun herhangi bir yerindeki deri bütünlüğünün bozulmasıyla gelişen yaranın temiz ve hijyenik koşullarda bakımı yapılmazsa deri ve yumuşak doku enfeksiyonunun gelişebileceğini aktaran Büke, bazı yaralardaki enfeksiyonların da başka birine bulaşabileceğini ve bunda yara enfeksiyonu olan kişinin yarası ile diğer kişinin vücut bütünlüğü bozulmuş derisine temasın rol oynadığını dile getirdi.

Çağrı Büke, kemiriciler ya da haşaratlar aracılığıyla bulaşan enfeksiyonların ortaya çıkmasına, söz konusu hayvan ve böceklerin ısırması, bulundukları ortamın insanlarca solunması ya da çıkartıları ile bulaşan besin maddelerinin tüketilmesinin neden olduğunu belirti.

Enfeksiyon hastalıklarının yayılmasını azaltmada erken tanıyla birlikte kişilerin izolasyonunun sağlanmasının faydalı olduğunu vurgulayan Büke, şöyle devam etti:

"Öksürük, boğaz ağrısı, yutma güçlüğü, baş ağrısı, burun akıntısı ya da tıkanıklığı, kas ve eklem ağrısı, yüksek ateş gibi yakınmalardan bir ya da birkaçının birlikte olması solunum yolu enfeksiyonunu akla getirmelidir. Toplu yaşam alanlarında ağzı ve burnu kapatacak şekilde maske kullanılması birincil önlemdir. Aynı ortamda yaşayan, kronik ya da bağışıklık sistemini etkileyen hastalığı olanların da maske kullanmaları yararlıdır. Hastanın bulunduğu ortamın sıklıkla havalandırılması, aynı ortamı paylaşan kişilerin ellerini temiz tutmaları, ellerin temas ettiği yüzeylerin gerekli olduğu durumlarda çamaşır suyuyla 1/100 oranında sulandırılmış suyla temizlenmesi alınacak önlemlerdendir."

Büke, kirli ve güvenli olmayan suların içmede, gıdaları yıkamada ya da pişirmede kullanılmamasının ishalle seyredecek hastalıkları önleyeceğini aktararak, "Şu an deprem bölgesinde içme ve kullanma suyuna erişimin kısıtlılığı önemli sorunların başında gelmektedir. Bu nedenle mümkün olduğunca kapalı plastik ya da şişe sularının kullanımı tercih edilmelidir. Şebeke suyunun dağıtımının mümkün olduğu durumlarda ise rutin olarak uygulanan klorlama ile güvenli bir kullanım suyu elde etmek mümkündür. Bu suların içileceği durumlarda söz konusu şartlar göz önüne alındığında kaynatılıp soğutulduktan sonra içilmesi uygun olur." değerlendirmesinde bulundu.

Ayrıca risk grubundaki kişilere sağlık ekiplerince mevsimsel grip ve pnömokok aşıların yanı sıra Kovid-19 aşısının da en son doz aşının üzerinden 6 ay ya da hastalığın üzerinden 3 ay geçmişse uygulanmasının korunma için önemli olacağını belirtti.

İshal ile seyreden gastrointestinal sistem enfeksiyonlarının özellikle çocuklar, ileri yaş grubundakiler ve altta bağışık sistemi baskılayan hastalıkları olan bireyleri ciddi sonuçlarla karşı karşıya bırakabileceğini aktaran Büke, temel önlemin kişinin hastalığı bulaştırmaması için tedavisinin planlanması ve bu kişilere tıbbi izolasyon kurallarının uygulanması olduğunu ifade etti.

Çorum Hakimiyet
Yayın türü: Yerel Süreli Yayın
Yıl:33 Sayı: 9571
17 ŞUBAT 2023 CUMA
Kuruluş: 01 ŞUBAT 1991

Sahibi
ÖYTAŞ (Önder Basın Yayın San.Tic.A.Ş)

Tüzel Kişi Temsilcisi ve İmtiyaz Sahibi
Şevket ERZEN

Sorumlu Yazı İşleri Müdürü
Mustafa Burak YALÇIN

Yazı İşleri Müdürü
Fatih AKBAŞ

Gazeteci Yazar
Enise AĞBAL ÜŞÜMÜŞ

Muhabirler
Fatih BATTAR
Murat ÇETİN

Sayfa Editörleri
Barış SOL
Murat ÖZTEN

Spor Yönetmeni
Halil ÖZTÜRK

Foto Muhabirleri
Hurşit BOZKURT / Yüksel BASAR

İdare Müdürü
Atila ÇİĞDEM

Özel İlan Reklam (cm x sütun) KDV Hariç ....: 10,00 ₺ +KDV
Vefat Teşekkür Başsağlığı v. b. mesajlar (4 st. x 10 cm.) ....: 150,00 ₺
Toplantı ilanları (Maktu)....: 300,00 ₺
Birinci sayfa (maktu) ilan (3 st. x 6 cm.) ....: 375, 00 ₺
Satılık, Kayıp, Eleman, vb. İlanlar (2. st. x 5 cm.) ....: 60 ,00 ₺

ABONE SARTLARI
Kentiçi Yıllık : 500 ₺
Yurtiçi : 600 ₺
Yurt Dışı : 300 Euro
ABONE (6 AYLIK)
Kentiçi : 275 ₺
Yurtiçi : 325 ₺
Yurtdışı : 150 Euro

Tel: 224 24 00 (pbx) - Faks: 213 50 24
Gazi Cad. Hamoğlu İşhanı No: 3/401 19030
email: corumhakimiyet19@gmail.com

Baskı Tesisleri
Arslan Güneydoğu Gazetecilik, Matbaacılık ve Kağıtçılık A.Ş.
Saray Osmangazi Mh. Sütçü İmam Sk. No:33 Pursaklar-ANKARA
Tel: (0312) 419 20 01

Dağıtım
Çağrı Dağıtım
Ahmet Şener
(Turkuvaz Dağıtım)

743. SAYI

HAFTALIK leblebi keyfi MİZAH SAYFASI

mail:leblebikeyfi@gmail.com

KONUK ÇİZER
ihsan kocagöz

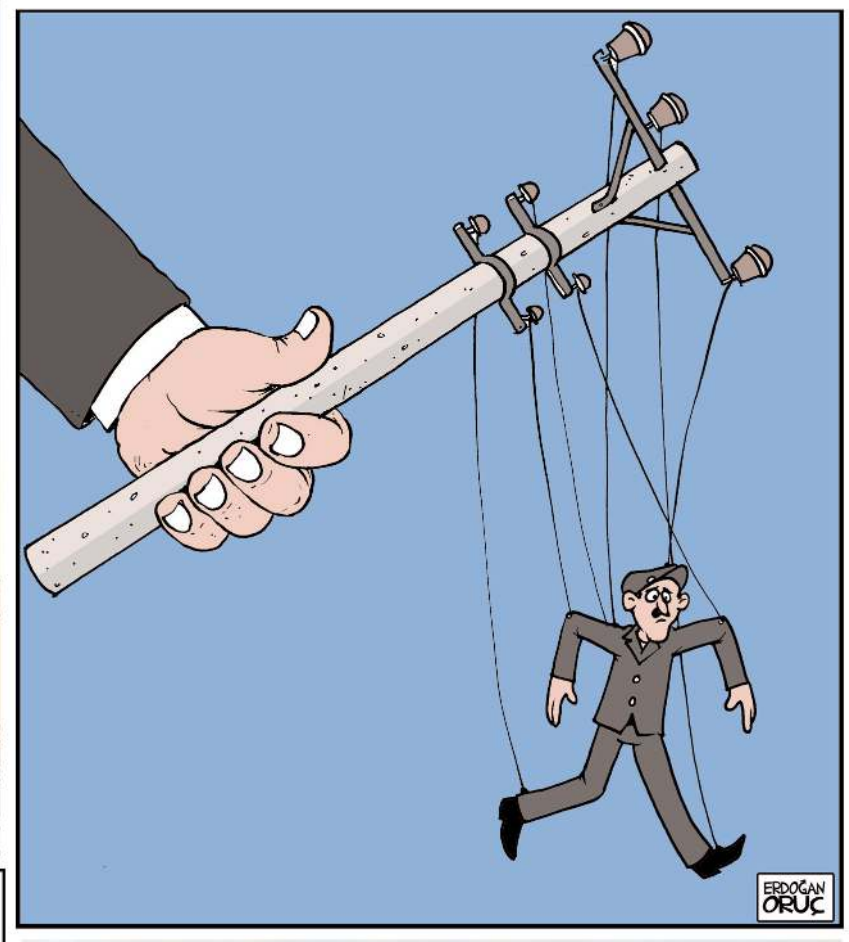

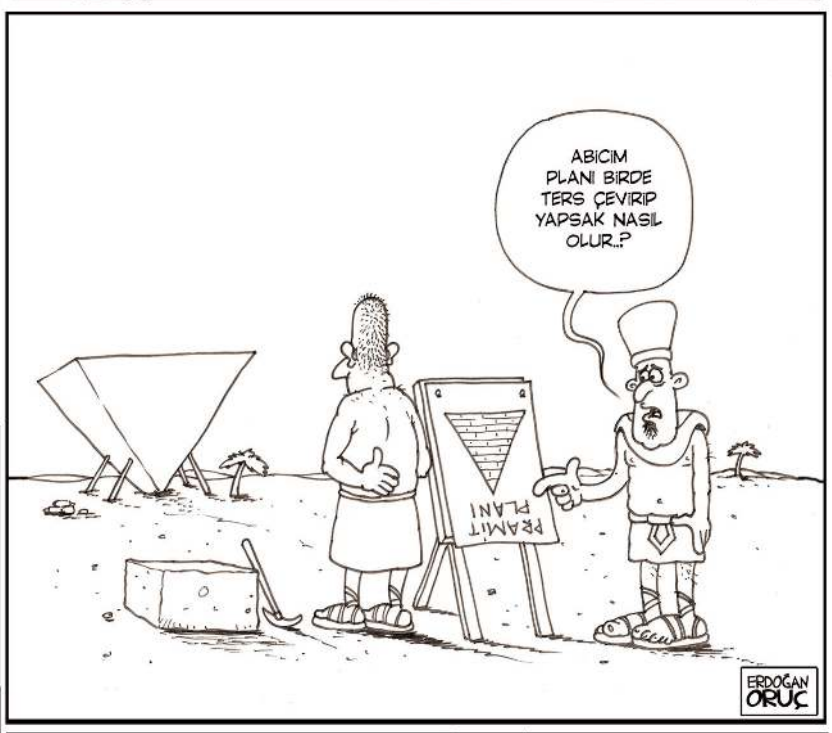

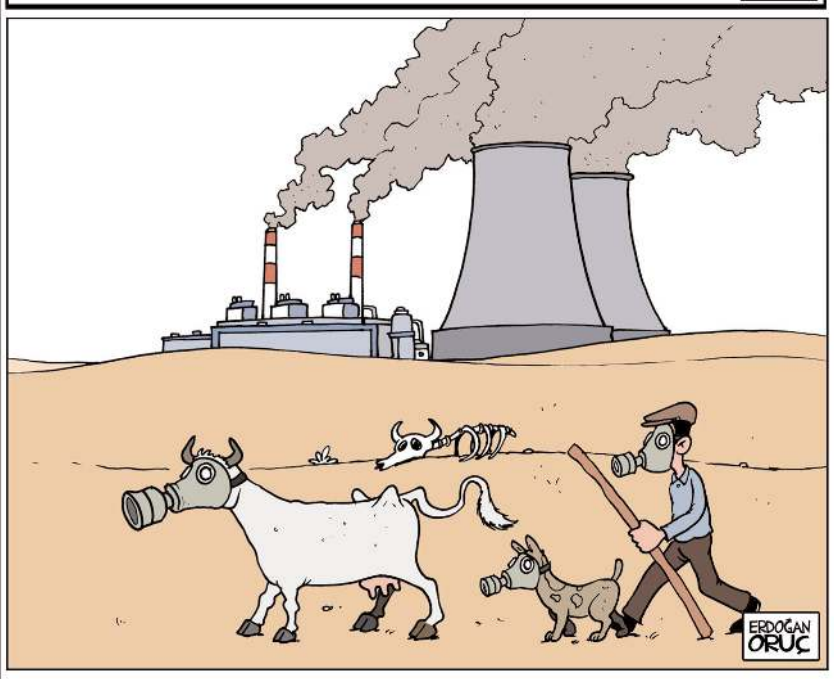

Çorum Hakimiyet
www.corumhakimiyet.net

Gönüllü eczacılar deprem bölgesinde

Türk Eczacıları Birliği tarafından deprem bölgesinde, ilaç ve diğer tıbbi malzemeler için afet yönetimi gerçekleştirildi.

Çorum Eczacı Odası'nı temsilen Grup Sorumlu Başkanı Kongre Delegesi Ecz. Süleyman Koca, Kongre Delegesi Ecz. Mustafa Göbelek, Yönetim Kurulu Üyesi Ecz. Volkan Tokatlı ve Serbest Eczane sahibi eczacılarından Ecz. Ömer Karaibrahimoğlu, Ecz. Barış Türkçü, Ecz. Bekir Karabıdak, Ecz. Soner Kızıltepe, Ecz. Selim Odabaş, Ecz. Ali İskender Türkmen, Ecz. Engin Taş, Ecz. Gökhan Ünaldı, Ecz. Oğuzhan Gemici, Ecz. İsmail Çağlı ve Nevzat Ecza Çorum Şube Müdürü Çağlar Yılmaz'ın Kahramanmaraş'a gittiği belirtildi.

Çorum Eczacı Odası'nı temsilen bir grup deprem bölgesine gitti.

Çorum Eczacı Odası'nı temsilen Grup Sorumlu Başkanı Kongre Delegesi Ecz. Süleyman Koca, yaptıkları çalışmaları televizyonda anlattı.

Deprem bölgesinde toplam 26 yerde sahra eczaneleri kuruldu.

Çorum Eczacı Odası Başkanı Ecz. E. Şefkat Güler, birlik içerisinde bu acının üstesinden gelineceğini belirterek şu bilgileri verdi: "Türk Eczacıları Birliği ve Bölge Eczacı Odaları koordinasyonunda deprem bölgelerinde bulunan kronik rahatsızlığı veya ilaca ihtiyacı olan vatandaşların ilaç ihtiyaçlarını bir an önce giderebilmek için sahra eczaneleri oluşturuldu. 15 Şubat tarihi itibariyle Kahramanmaraş'ta 8, Hatay'da 6, Gaziantep'te 2, Malatya'da 5, Adıyaman'da 5 adet olmak üzere toplamda 26 yerde kurulan sahra eczaneleri ile depremzedelere hizmet verilmektedir. İhtiyaca göre bu sayı her gün artış gösterebilmektedir. Sahra eczanelerinde bulunan ilaçlar tamamen eczacılarımızın ilaç depoları üzerinden yapılan bağışlar ile temin edilmektedir.

DİĞER ODA ÜYELERİ DE GİDECEK

Çorum Eczacı Odası, Türk Eczacıları Birliği tarafından Kahramamaraş bölgesinde Afşin'de 4, Elbistan'da 3, Kahramanmaraş merkezde 6, Pazarcık'ta da 1 eczacı olmak üzere görev yerlerine gitmişlerdir. Tüm Kahramanmaraş deprem bölgesinin ilaç sevkiyatı ve eleman destek yönetiminde Çorum Eczacı Odası üyesi Ecz. Süleyman Koca başkanlığında yapılmaktadır. Değerli meslektaşlarımız afet bölgesinde zor şartlar altında bulunan vatandaşlarımızın yaralarını sarmak, acılarını dindirmek için ilaç ve eczacılık hizmetini verirken, bizim elimiz, kolumuz, dilimiz, gözümüz olacaklardır. Bu hizmet daha ileriki günlerde diğer Odamız üyeleri tarafından da devam edecektir. Afet bölgelerine eczacılarımız tamamen gönüllü olarak gitmektedirler. Eczacılık mesleğimizin yemininin içeriğinde de en zor şartlarda bile halkımızın yanında olmak, sağlık hizmetini vermek birinci önceliğimizdir.

İnanıyorum ki, tüm ülkemiz, devletimiz, vatandaşlarımız, kurumlarımız birlik ve beraberlik içersinde bu deprem acısının üstesinden geleceğiz. Deprem sırasında kaybettiğimiz tüm vatandaşlarımıza Allah'tan rahmet, yaralılarımıza da acil şifalar diliyorum."
(Haber Merkezi)

Deprem bölgesinde vatandaşların ilaç ihtiyaçları sahra eczanelerinden karşılanıyor.

Vatandaş bağışladı Halk Et ulaştırdı

Halk Et'e bağışlanan hayvanlardan elde edilen et ürünleri afetzedelere ulaştırılıyor.

Kolilerde kavurma, yemeklik et ve sucuk bulunuyor.

Çorum Belediyesi, hayırseverlerle depremzede aileler arasında köprü oluyor. Halk Et'e bağışlanan hayvanlardan elde edilen et ürünleri afetzedelere ulaştırılıyor.

Çorum'daki besiciler tarafından depremzedelere yardım amacıyla bağışlanan büyükbaş ve küçükbaş hayvanlar Halk Et mezbahasında kesilerek afetzedelere ulaştırılıyor. Hayırsever vatandaşların bağışlarına aracılık yapan Halk Et, kesimini yaptığı büyükbaş ve küçükbaş hayvanlardan elde edelin kavurma, yemeklik et ve sucuktan oluşan kolileri, afet bölgesine ve Çorum'a gelen depremzede ailelere ulaştırıyor.

Belediye Başkan Yardımcısı Lemzi Çöplü, devletin tüm imkânlarıyla depremzede vatandaşların yanında olduğunu belirerek, bu süreçte Çorum Belediyesi'nin de gece gündüz çalışarak gerek afet bölgesinde gerekse ilimize misafir olan afetzedelerin ihtiyaçlarını karşılamak için yoğun bir çaba içerisinde olduğunu ifade etti.

Çorum halkının da bu zor günlerde büyük bir dayanışma içerisine girdiğini vurgulayan Çöplü, "Besicilik yapan vatandaşlarımız da yardım seferberliğine büyükbaş ve küçükbaş hayvan bağışı yaparak katıldılar. Bu yardımları ulaştırmada biz de Halk Et kombinası olarak besicilerimize destek olduk. Bağışı yapılan hayvanlar mezbahamızda kesildi. Bağış hayvanlarından elde ettiğimiz et ürünlerini yardım kolisi şeklinde hazırlayarak afet bölgesine ve şehrimizde evlere yerleştirilen depremzede kardeşlerimize ulaştırdık. Katkıda bunan hayırsever hemşehrilerimize teşekkür ediyoruz." dedi.
(Haber Merkezi)

Dost ve müşterilerimizin Miraç Kandilini kutlar, sağlık ve esenlikler dileriz.

AFRA

KÜLTÜR MERKEZİ
Bekir Böçek-Mustafa Bekiroğlu

Tel: 212 48 48 - Cep: 0 532 396 20 11 Karakeçili Mh. 4. Karakeçili Sk. No: 17 ÇORUM

(Ç.HAK:504)

Hastanede 'Afet ve Travma Polikliniği' açıldı

FATİH AKBAŞ

Hitit Üniversitesi Erol Olçok Eğitim ve Araştırma Hastanesi'nde 'Afet ve Travma Polikliniği' oluşturuldu.

Kahramanmaraş merkezli meydana gelen ve 10 ilde büyük yıkıma neden olan

depremlerin ardından Çorum'a gelen ve Erol Olçok Eğitim ve Araştırma Hastanesi'ne başvuran depremzedelere yönelik psikososyal destek sağlanması için Afet ve Travma Polikliniği ile acil serviste psikodestek birimleri açıldı.

Hastaneden konu hakkında yapılan açıklamada, "Bu zorlu süreçte kurumsal olarak Bakanlığımızın koordinasyonuyla deprem bölgemize her türlü tıbbi malzeme ve personel desteği sağlamaya devam ederken ilimizde bulunan tüm depremzede vatandaşlarımızın sağlık hizmeti alımı konusunda tüm çalışma ve tedbirler tarafımızca alınmaktadır. Vefat eden vatandaşlarımıza yüce Allah (c.c.)'tan rahmet, yaralılarımıza acil şifalar ve milletimize geçmiş olsun dileklerimizi sunuyoruz"denildi.

Poliklinik, Hitit Üniversitesi Erol Olçok Eğitim ve Araştırma Hastanesi'nde açıldı.

İHALE BÜLTENİ... İHALE BÜLTENİ... İHALE BÜLTENİ...
Resmi ilanlar www.ilan.gov.tr'de

16 ŞUBAT

Alaca Belediye Başkanlığı
Hazır beton alımı işi.
Yer: Alaca Belediyesi Fen İşleri Müdürlüğü
Saat: 10.00

Çorum Belediye Başkanlığı
Kadın Kültür ve Sanat Merkezleri Seramik Atölyesi ve Dikiş Atölyesi malzemeleri alımı işi.
Yer: Kunduzhan Mah. Farabi Cad. No: 22
Saat: 10.00

17 ŞUBAT

Çorum İl Sağlık Müdürlüğü
Çorum İSM ve bağlı sağlık tesisleri için 2023 yılı temizlik ve kırtasiye malzemesi alımı işi.
Yer: Çorum İl Sağlık Müdürlüğü Destek Hizmetleri Başkanlığı
Saat: 10.00

20 ŞUBAT

Çorum Belediye Başkanlığı
Zirai ilaç ve gübre alımı işi.
Yer: Kunduzhan Mah. Farabi Cad. No: 22
Saat: 11.00

Çorum Belediye Başkanlığı
Sentetik buz pateni levhaları ve ekipmanları alımı işi.
Yer: Kunduzhan Mah. Farabi Cad. No: 22
Saat: 14.00

İskilip Orman İşletme Müdürlüğü
Orman emvali istifleme işi hizmet alımı.
Yer: İskilip Orman İşletme Müdürlüğü İhale Salonu
Saat: 14.00

21 ŞUBAT

Çorum Belediye Başkanlığı
2023 yılı ibadethane temizliği hizmet alımı işi.
Yer: Kunduzhan Mah. Farabi Cad. No: 22
Saat: 15.00

Çorum Belediye Başkanlığı
Çocuk gezi aracı alımı işi.
Yer: Kunduzhan Mah. Farabi Cad. No: 22
Saat: 11.00

Sungurlu Belediye Başkanlığı
İlçenin Sunguroğlu Mahallesi Kadastro 530 Ada,103 parsel Kentpark içerisinde bulunan 500 m² yüzölçümlü çocuk oyun alanı olarak kullanılan yerin, 3 yıllığına kiraya verilmesi işi.
Muhammen bedel (3 yıllık): 36.375,00
Yer: Belediye Meclis Toplantı Salonu
Saat: 15.20

23 ŞUBAT

Çorum Belediye Başkanlığı
Mevsimlikçiçek alımı işi.
Yer: Kunduzhan Mah. Farabi Cad. No: 22
Saat: 14.00

28 ŞUBAT

Osmancık Devlet Hastanesi Başhekimliği
2023 yılı bakım onarım ihalesi hizmet alımı işi.
Yer: Osmancık Devlet Hastanesi
Saat: 10.00

Hitit Üniversitesi İdari ve Mali İşler Daire Başkanlığı
Özel güvenlik personeli yazlık ve kışlık kıyafet mal alımı işi.
Yer: Hitit Üniversitesi Kuzey Kampüsü Rektörlük Binası 1. Kat Toplantı Salonu
Saat: 10.30

7 MART

Çorum Belediye Başkanlığı
Kapalı pazar yerleri tadilat ve cephe kapatma yapım işi.
Yer: Kunduzhan Mah. Farabi Cad. No: 22
Saat: 10.00

9 MART

Çorum Belediye Başkanlığı
Demir III Klorür alımı işi.
Yer: Kunduzhan Mah. Farabi Cad. No: 22
Saat: 14.00

ÇALIŞMA ARKADAŞLARI ALINACAKTIR
FİRMAMIZ BÜNYESİNDE VASIFLI KAYNAKÇI VE ÇİZİMCİ ÇALIŞMA ARKADAŞLAR ALINACAKTIR
ADRES: OSB 18. CADDE NO. 33 ÇORUM
TEL.0 537 327 64 04
(ÇHAK:164)

T.C.

ÇORUM TİCARET BORSASI

Günlük Fiyat Bulteni 31.01.2023

Ürün Adı	En Az Fiyat	En Çok Fiyat	Ort. Fiyat	Toplam Tonaj	İşlem Adet
ARPA	5,720	5,730	5,725	22.500	5
EKMEKLİK BUĞDAY	6,550	6,550	6,550	5.000	1
TRİTİKALE	5,600	5,610	5,605	7.000	2

Total Tonaj : 34.500
Total İşlem Adet : 8

ÇORUM İSM 2023 YILI HALK SAĞLIĞI SU ANALİZLERİ LAB VE ÇEVRE SAĞLIĞI BİRİMİ SARF MALZEME ALIMI İL SAĞLIK MÜDÜRLÜĞÜ SAĞLIK BAKANLIĞI BAKAN YARDIMCILIKLARI

ÇORUM İSM 2023 YILI HALK SAĞLIĞI SU ANALİZLERİ LAB VE ÇEVRE SAĞLIĞI BİRİMİ SARF MALZEME ALIMI mal alımı 4734 sayılı Kamu İhale Kanununun 19 uncu maddesine göre açık ihale usulü ile ihale edilecek olup, teklifler sadece elektronik ortamda EKAP üzerinden alınacaktır. İhaleye ilişkin ayrıntılı bilgiler aşağıda yer almaktadır:

İKN : 2023/157589
1-İdarenin
a) Adı : İL SAĞLIK MÜDÜRLÜĞÜ SAĞLIK BAKANLIĞI BAKAN YARDIMCILIKLARI
b) Adresi : Bahçelievler Mah. Çamlık Sok. No:3 ÇORUM MERKEZ/ÇORUM
c) Telefon ve faks numarası : 3642195500 - 3642195529
ç) İhale dokümanının görülebileceği ve e-imza kullanılarak indirilebileceği internet sayfası : https://ekap.kik.gov.tr/EKAP/
2-İhale konusu mal alımın
a) Adı : ÇORUM İSM 2023 YILI HALK SAĞLIĞI SU ANALİZLERİ LAB VE ÇEVRE SAĞLIĞI BİRİMİ SARF MALZEME ALIMI
b) Niteliği, türü ve miktarı : 27 KISIM HALK SAĞLIĞI SU ANALİZLERİ LAB. VE ÇEVRE SAĞLIĞI BİRİMİ SARF MALZEME ALIMI
Ayrıntılı bilgiye EKAP'ta yer alan ihale dokümanı içinde bulunan idari şartnameden ulaşılabilir.
c) Yapılacağı/teslim edileceği yer: Çorum İl Sağlık Müdürlüğü / Halk Sağlığı Laboratuvarı
ç) Süresi/teslim tarihi : Sözleşme imzalandığı tarihten itibaren işe başlanacak ve 365 güne kadar 60 günlük (2 aylık) stoklara göre yapılan kurumun talepleri doğrultusunda teslimat yapılacaktır. İşin süresi 365 takvim günüdür. Mücbir veya sair sebeplerle ihale sürecinin uzaması nedeniyle öngörülen tarihte işe başlanılmaması halinde, İdare tarafından yeni tarihler yükleniciye bildirilir. Malzemeler kurumun yazılı isteğine göre verilen siparişe müteakip (faks vs.) en geç 10 gün içinde teslim edilecektir. Mal teslimi sözleşmede belirtilen miktarlarda ilgili birime teslim edilecek, her kuruma ayrı fatura kesilecek ve her kurum muayene kabul işlemlerini kendisi yapacaktır.
d) İşe başlama tarihi : Sözleşme imzalandığı tarihten itibaren
3-İhalenin
a) İhale (son teklif verme) tarih ve saati: 27.02.2023 - 10:30
b) İhale komisyonunun toplantı yeri (e-tekliflerin açılacağı adres) : Çorum İl Sağlık Müdürlüğü Destek Hizmetleri Başkanlığı Toplantı Salonu (Bahçelievler Mah. Çamlık Caddesi. No:3 Merkez-ÇORUM)
4. İhaleye katılabilme şartları ve istenilen belgeler ile yeterlik değerlendirmesinde uygulanacak kriterler:
4.1. İsteklilerin ihaleye katılabilmeleri için aşağıda sayılan belgeler ve yeterlik kriterleri ile fiyat dışı unsurlara ilişkin bilgileri e-teklifleri kapsamında beyan etmeleri gerekmektedir.
4.1.2. Teklif vermeye yetkili olduğunu gösteren bilgiler;
4.1.2.1. Tüzel kişilerde; isteklilerin yönetimindeki görevliler ile ilgisine göre, ortaklar ve ortaklık oranlarına (halka arz edilen hisseler hariç)/üyelerine/kurucularına ilişkin bilgiler idarece EKAP'tan alınır.
4.1.3. Şekli ve içeriği İdari Şartnamede belirlenen teklif mektubu.
4.1.4. Şekli ve içeriği İdari Şartnamede belirlenen geçici teminat bilgileri.
4.1.5. İhale konusu alımın tamamı veya bir kısmı alt yüklenicilere yaptırılamaz.
4.2. Ekonomik ve mali yeterliğe ilişkin belgeler ve bu belgelerin taşıması gereken kriterler:
İdare tarafından ekonomik ve mali yeterliğe ilişkin kriter belirtilmemiştir.
4.3. Mesleki ve teknik yeterliğe ilişkin belgeler ve bu belgelerin taşıması gereken kriterler:
4.3.1. Yetkili satıcılığı veya imalatçılığı gösteren belgelere ilişkin bilgiler:
a) İmalatçı ise imalatçı olduğunu gösteren belge veya belgelere ilişkin bilgiler,
b) Yetkili satıcı veya yetkili temsilci ise yetkili satıcı ya da yetkili temsilci olduğunu gösteren belge veya belgelere ilişkin bilgiler,
c) Türkiye'de serbest bölgelerde faaliyet gösteriyor ise yukarıdaki belgelerde belirtilen serbest bölge faliyet belgesine ilişkin bilgiler.
İsteklilerin yukarıda sayılan bilgilerden, kendi durumuna uygun bilgi veya bilgileri belirten isteklilerin yeterlik bilgileri tablosu uygun kabul edilir. İsteklinin imalatçı olduğu aşağıdaki belgelerdeki bilgiler ile tevsik edilir.
İsteklinin imalatçı olduğunu gösteren belge veya belgeler ise şunlardır:a) İstekli adına düzenlenen Sanayi Sicil Belgesib) İsteklinin üyesi olduğu meslek odası tarafından istekli adına düzenlenen Kapasite Raporu,c) İsteklinin kayıtlı olduğu meslek odası tarafından istekli adına düzenlenen İmalat Yeterlik Belgesi,d) İsteklinin kayıtlı olduğu meslek odası tarafından istekli adına düzenlenmiş ve teklif ettiği mala ilişkin Yerli Malı Belgesi,e) İsteklinin alım konusu malı ürettiğine ilişkin olarak ilgili mevzuat uyarınca yetkili kurum veya kuruluşlarca düzenlenen ve isteklinin üretici veya imalatçı olduğunu gösteren belgeler.
4.3.2. Satış sonrası servis, bakım ve onarıma ilişkin belgeler:
Yüklenici Teknik Şartnamelerde belirtilen satış sonrası servis, bakım ve onarım hizmetlerine ilişkin belgeleri sunmakla yükümlüdür.
4.3.3.
4.3.3.1. Yetkili kurum ve kuruluşlara kayıtla ilgili belgeler:
İsteklilerin ÜTS kaydı olmalıdır. İsteklilerin Ürün Takip Sistemine (ÜTS) kayıtlı olması durumunda ise alımı yapılacak cihazların/kitlerin ÜTS' de Sağlık Bakanlığı tarafından onaylı olması ve bunları teyit eden belgeler ihale teklif dosyasında sunulacaktır. İstekli imalatçı veya ithalatçı firma ise ulusal bilgi bankası firma numarasını gösteren belgeyi, istekli bayii ise ulusal bilgi bankası bayii numarasını gösteren belgeyi ihale dosyasında sunmak zorundadır.
Tıbbi Cihaz Yönetmelikleri kapsamındaki cihazların/kitlerin ÜTS' de tedarikçi firma altında Sağlık Bakanlığı tarafından kayıt veya bildirim işlemi tamamlanmış olmalıdır.
Teklif edilen cihazların/kitlerin/ürünlerin ÜTS' de kaydı gerekmiyorsa, imalatçı/ithalatçı firma tarafından ÜTS kapsamında olmadığına dair imzalı olarak verilmiş olan belge ihale dosyasında sunulacaktır. Bununla birlikte imalatçı/ithalatçı olduğunu gösterir belgede sunulması gerekmektedir.
Ayrıca, Teklif edilen kitlere ait ÜTS tarafından onaylanmış ürün (Barkod) numarası ve marka adı teklif mektuplarında yazılı olacak ve/veya yetkili kişi veya kişiler tarafından imzalı ayrı bir liste halinde teklif ile birlikte verilecektir.
4.3.4. Tedarik edilecek malların numuneleri, katalogları, fotoğraflarına ilişkin bilgiler ile teknik şartnameye cevapları ve açıklamaları:
1- Teknik Şartnameye Uygunluk Belgesi ve/veyaTaahhütnamaesini teklifle birlikte sunulacaktır.
2)Firmalar teklif ettikleri cihazların orijinal kataloglarını ve Türkçe tercümelerini ihale dosyalarında bulunduracaklardır. b)İstekliler , teknik şartname maddelerine ayrı ayrı ve Türkçe olarak şartnamedeki sıraya göre cevap vereceklerdir. Bu cevaplar ..... marka ..... model ..... cihazı teklifimizin ?Teknik Şartnameye Uygunluk Belgesi başlığı altında isteklinin başlıklı kağıdına yazılmış ve yetkili kişi tarafından imzalanmış olmalıdır. Teknik Şartnameye Uygunluk Belgesi, tıbbi cihazların orjinal kataloğu veya broşürü ile karşılaştırıldığında her hangi bir farklılık bulunmayacaktır.
5. Ekonomik açıdan en avantajlı teklif sadece fiyat esasına göre belirlenecektir.
6. İhale yerli ve yabancı tüm isteklilere açık olup yerli malı teklif eden istekliye ihalenin tamamında % 15 (yüzde on beş) oranında fiyat avantajı uygulanacaktır.
7. İhale dokümanı EKAP üzerinden bedelsiz olarak görülebilir. Ancak, ihaleye teklif verecek olanların, e-imza kullanarak EKAP üzerinden ihale dokümanını indirmeleri zorunludur.
8. Teklifler, EKAP üzerinden elektronik ortamda hazırlandıktan sonra, e-imza ile imzalanarak, teklife ilişkin e-anahtar ile birlikte ihale tarih ve saatine kadar EKAP üzerinden gönderilecektir.
9. İstekliler tekliflerini, her bir iş kaleminin miktarı ile bu iş kalemleri için teklif edilen birim fiyatların çarpımı sonucu bulunan toplam bedel üzerinden teklif birim fiyat şeklinde verilecektir. İhale sonucunda, üzerine ihale yapılan istekli ile birim fiyat sözleşme imzalanacaktır.
10. Bu ihalede, kısmı teklif verilebilir.
11. İstekliler teklif ettikleri bedelin %3'ünden az olmamak üzere kendi belirleyecekleri tutarda geçici teminat vereceklerdir.
12. Bu ihalede elektronik eksiltme yapılmayacaktır.
13. Verilen tekliflerin geçerlilik süresi, ihale tarihinden itibaren 120 (YüzYirmi) takvim günüdür.
14. Konsorsiyum olarak ihaleye teklif verilemez.
15. Diğer hususlar:
Teklif fiyatı ihale komisyonu tarafından aşırı düşük olarak tespit edilen isteklilerden Kanunun 38 inci maddesine göre açıklama istenecektir.

Resmi İlanlar: www.ilan.gov.tr'de (Basın:1782898)

Hakimiyet ÇORUM
Spor
CUMA 17 ŞUBAT 2023

Çift kale yaptılar

Çorum FK hazırlıklarını dün yaptığı çift kale maç ile sürdürdü. Kırmızı Siyahlı takımın bu çift kalesinde lig öncesinde prova yaparak maç eksiği olan futbolcuların son durumunu görme imkanı buldular.

HALİL ÖZTÜRK

Deprem nedeni ile lige verilen ara nedeni ile Çorum FK hazırlıklarını dün yaptığı çift kale maç ile sürdürdü. Teknik Direktör Tahsin Tam yönetimindeki antrenmana tüm futbolcular katıldılar.

Yeni Şehir Stadyumunda akşam saatlerinde yapılan çift kaleyi Başkan Oğuzhan Yalçın ile birlikte teknik heyet ve yönetim kurulu üyelerinin büyük bölümü de izledi. Isınma hareketleri ile başlayan antrenman daha sonra çiift kale maç ile devam etti. Çift kalede sarı takımda Ali, Serkan, Salih Zafer, Fatih Selimhan, Hurşit, Atakan Camgöz, Timur, Murat Yıldırım, Sabrican, Selim ve Muhammad Mustafa forma giyerken kırmızı takımda ise Bayram, Mustafa Yalçınkaya, Berkay, Emre, Erkan, Ferhat, Gökhan, Atakan Akkaynak, Ozan, Suat ve Sinan forma giydi.

Teknik Direktör Tahsin Tam çift kale maçta iki ayrı takım kurdu ve hazırlık maçı yaptırdı.

Lig başlayana kadar hem maç eksiği olan hem sakatlıktan yeni çıkan isimleri hazırlamak isteyen Teknik Direktör Tahsin Tam çift kaleyi yukardan izleyerek takımın son durumunu gördü. Çorum FK lig maçının hazırlıklarını bugün yapacağı antrenmanla sürdürecek.

Türkiye'de başka bir örneği yoktur!

HARUN AKKAYA

Çorum Şeni Şehir Stadyumunda bir ilke imza atıldı. Sahanın içine altı bayrak direği dikildi. İki sezondur faaliyette bulunulan Yeni Şehir Stadyumunda bugüne kadar bayraklar stadyum çatısında bulunan yürüme demirlerine asılıyordu.

Gençlik ve Spor İl Müdürlüğü Türkiye'de örneği görülmemiş bir şekilde skorbordun bulunduğu kale arkasındaki tribünün önüne altı adet bayrak direği dikti. Gerek bu bölüme oturan taraftarlara engel olması gerekse de tribünün üst sıralarında oturan taraftarların bayraktan üzerinde olması ve bayrağın alt sıralarda kalması nedeni ile bu yanlış uygulamanın düzeltilmesi bekleniyor.

İskenderunspor'dan Çorum FK'ya teşekkür

HALİL ÖZTÜRK

İskenderunspor Başkanı Hakan Bolat'tan Çorum FK'ya teşekkür mesajı. Yaşadıkları deprem nedeni ile ihtiyaç duydukları çadır, kömür ve soba konusunda Çorum FK Başkanı Oğuzhan Yalçın'ı arayarak yardım talebinde bulunmuştu.

Başkan Yalçın ise bu çağrıya duyarsız kalmadı ve yaptığı çalışmalar sonucunda iki kamyon yardım malzemesini önceki gün İskenderun'a göndermişti.

İskenderunspor Başkanı Hakan Bolat yardım kamyonlarının gelmesinin ardından kulüp sosyal medya hesabından yaptığı paylaşımda 'Yaşadığımız deprem felaketinden sonra depremzede vatandaşlarımıza ulaştırılmak üzere kulübümüze soba, kömür ve çadır yardımında bulunan Çorum Futbol Kulübüne teşekkür ederiz' mesajı yayınlandı.

2. Lig'ede kontenjan

Futbol Federasyonu deprem bölgesindeki ligden çekilen kulüplerin futbolcularından ikisini kontenjan dışı bıraktı. Çorum FK Başkanı Oğuzhan Yalçın transferi kapattıklarını söyledi.

HALİL ÖZTÜRK

Futbol Federasyonu Süper Lig ve 1. ligde yaptığı uygulamayı 2. ve 3. lig kulüplerinede getirdi. Buna göre depremden etkilenen ve ligden çekilme başvurusu yapan kulüplerin futbolcularından transfer edilecek iki futbolcu kontenjan dışında tutulacak.

Federasyon'dan yapılan açıklamaya göre 'Ülkemizde 06.02.2023 tarihinde yaşanan deprem felaketi sebebiyle ligden çekilme talebinde bulunan kulüplerde tescilli olan futbolculardan 2022 - 2023 İkinci Transfer ve Tescil Dönemi sonuna kadar TFF 2. Lig Kulüplerine transfer veya geçici transfer olmaları halinde; kulüpler bu sezon sonuna kadar işbu statü ekinde belirlenen 31.12.2001 ve öncesinde doğmuş olan futbolcularına ilave olarak, bu şartlara uygun 2 (iki) futbolcu ile daha sözleşme imzalayarak tescil ettirebilir ve 25 kişilik A Takım Listesi'ne ilave 26 ve 27. futbolcu olarak yazabilirler' denildi.

Çorum FK Başkanı Oğuzhan Yalçın transferi tamamladıklarını ve Federasyon'an bu kontenjanından yararlanmayacaklarını söyledi. Yalçın kadronun lig için yeterli olduğunu belirtti.

Nazilli'den sol beke takviye

YÜKSEL BASAR

Çorum FK'nın grubunda mücadele eden Nazilli Belediyespor sol bek için Polat Abay ile anlaştı. Altınordu kulübü alt yapısından yetişen ve ligin ilk yarısında Karşıyama takımında forma giyen 19 yaşındaki futbolcu Polat Abay ile sezon sonuna kadar kiralık olarak anlaşan Nazilli Belediyespor kadrosunu güçlendirmek için çalışmalarını sürdürüyor.

ASKF Dergisi çıktı

HARUN AKKAYA

Çorum Amatör Spor Kulüpleri Federasyonu uzun yıllar aranın ardından yeniden dergi çıkardı. İlk kurulduğu 1990'lı yıllarda dergi çıkartan Çorum Amatör Spor Kulüpleri Federasyonu yeni Başkan Ferhat Arıcı yönetiminde de bunu devam ettirdi.

Temmuz ayında göreve gelen Ferhat Arıcı başkanlığındaki yönetim kurulu faaliyetlerine bir yenisini ekledi ve Federasyon faaliyetlerini içeren bir dergi çıkardı. Dergi içinde Federasyon'un göreve başladıktan sonraki faaliyetleri ve amatör sporuna hizmet veren isimlerin yazıları bulunuyor.

Gökhan Köseoğlu Batman'da

HALİL ÖZTÜRK

Çorum FK'nın grubundaki rakiplerinden Batman Petrolspor stoper Gökhan Köseoğlu ile anlaştı.1993 Eskişehir doğumlu Gökhan Köseoğlu Eskişehirspor alt yapısından yetiştikten sonra 12 yıl kırmızı siyahlı forma giydi. Ardından Bozüyükspor, Tokatspor, Ankara Demirspor, Sancaktepe, Niğde Anadolu, Bayburtspor, Diyarbekirspor, Bucaspor ve son olarakta bu sezonun ilk yarısında Amedspor formasını giydi. Bu sezon takımında yedi maçta forma giyen Köseoğlu yeni takımı ile anlaştı ve antrenmanlara başladı.

Gökhan Köseoğlu

'İlkemiz fırsatçılık değil faydacılık'

Tarsus İdman Yurdu Başkanı Cem Kavalcı Federasyon Başkanı Mehmet Büyükekşinin Tarsus'da yapılan yardımlaşma ve dayanışmadan habersiz olarak kendilerini fırsatçılık ile suçlamasının çok çirkin olduğunu belirterek 'Bizim böyle bir şeye ihtiyacımız yok 100 yıllık camia ile zorlukları aşacağımıza inanıyoruz' dedi.

MURAT KARASU

Tarsus İdman Yurdu Başkanı Cem Kavalcı, kulüp olarak hiç bir zaman fırsatçılık yapmadıklarını tek düşüncelerinin depremzedelere fayda sağlamak olduğunu söyledi. Kavalcı, Federasyon Başkanı Mehmet Büyüekşi'nin açıklamalarının art niyetli bir düşünce olduğuna belirten Kavalcı şunları söyledi:

'Kahramanmaraş merkezli 2 büyük deprem sonucunda 10 İlimiz depremden büyük bir ölçüde etkilenmiştir. 10 il dışında olmuş olsak da 10 il dışında depremi en çok hisseden ve yaşayan kentlerden biriyiz. Bunun yanısıra en çok depremzedeyi konuk eden de kentlerden biriyiz.

Tüm depremzede yurttaşlarımıza kucak açtık. Altyapı tesislerimiz şu anda depremzede misafirlerimizi ağırlamakta, kulüp binamızı depremzede misafirlerimize açmak için çalışmalar yürüttük. Bu bağlamda ligin geri kalanında affımızı isteyerek bu sezonu yardımlaşma ve dayanışma anlamında kendi adımıza sonuçlandırmak istediğimizi TFF'ye bildirdik.

TFF Başkanı Mehmet Büyükekşi, 10 ilin dışında başvuru yapan takımları bir nevi fırsatçılık ile itham etti. Takımımızın düşme hattında olmasından ötürü böyle bir talebinin olduğunu ima eden bir konuşma yaptı. Allah'ın izniyle biz bu ligden havlu atmış değiliz ve ligde kalmak adına son ana kadar mücadelemiz her anlamda devam edecektir.

Asıl konu, Tarsus'u bilenler bilir Adana ile çok yakın olup Mersin'in de ilçesidir. Depremde büyük yıkımlar almadan en çok etkilenen de ilçedir. Sayın Büyükekşi buradaki yapılan yardımlaşma ve dayanışmadan habersiz şekilde art niyetli bir düşünce ile açıklama yaptığını üzülerek düşünmekteyiz.

100 Yıllık camiamız zorluklar yaşıyor olsa da asla böylesine önemli bir olayı fırsatçılığa çevirecek değildir ve buna ihtiyacımızda yoktur. 6 Şubat'tan beri tek gündemimiz deprem olmuştur. Adana'dan, Hatay'dan Gaziantep'ten ve Kahramanmaraş'tan çoğunlukta olmak üzere gelen depremzedelere fayda sağlamanın yollarını düşünmek olmuştur. Tekrar belirtmek istiyorum; Fırsatçılık değil, faydacılık ilkemiz' dedi.

BAŞSAĞLIĞI

Çorum'a sağladığı yatırım ve hizmetlerle gönüllerde taht kuran, ayrıca, Çorum'un garip-gureba tüm insanlarına dokunan, pek çok gencimizi iş-güç sahibi yapan, amatör sporumuza destekleriyle de kalplerimizde unutulmazlar arasına adını yazdıran gerçek "efsane siyasetçi" ağabeyimiz, çok değerli büyüğümüz, 19. Dönem Çorum Milletvekilimiz

Arşlan Adnan TÜRKOĞLU'nu

kaybetmiş olmanın derin acısını yaşıyoruz. Ailesinin acısını paylaşır, merhuma Allah'tan rahmet, tüm sevenlerine sabır ve başsağlığı dileriz. Mekânı cennet olsun.

GENÇLERBİRLİĞİ Camiası Adına
Başkan Mehmet YALÇIN